سالنامه
٤١٩

طربزون ٦
سنه ١٢٨٨ دفعه ٤

دفعه

سالنامهٔ ولايت طربزون

صحیفه	فهرست
٣	تقویم سال
١٥	هجرتدن مقدم وقوعبولان وقایع مشهوره
١٧	هجرتدن مؤخر وقوعبولان وقایع مشهوره
٢٢	سلاطین عظام حضراتی
٢٦	بیوك و كوچك طرفلرندن بر دوزیه یازیلان القاب رسمیه
٢٩	رتبهٔ علمیه و سیفیه و قلمیه نك اصول تشریفاتی دولتعلیه اوزره یکدیگره
٣٠	رتبهٔ علمیه نك تعبیرات و تعریفاتی
٣٢	ارکان ولایت
٣٣	مجلس ادارهٔ ولایت
٣٤	دیوان تمییز
٣٥	محاسبه و مکتوبی ولایت قلملری
٣٦	اوراق وطه سیله و املاك و نفوس و دفترخانه قلملری و مطبعهٔ ولایت
٣٧	طربزون سنجاغی مأموری
٤٧	لازستان سنجاغی مأموری
٥٤	جانیك سنجاغی مأموری
٦١	گمشخانه سنجاغی مأموری
٦٧	مأمورین اجنبیه
٦٨	رؤسای روحانیه
٦٩	داخل ولایتده بولنان ضابطان عسکریه
٧٠	اوقاف مدیرلری و اراضی کاتبلری
٧١	ارضروم و ایران طریقلری مأمورلری
٧٢	داخل ولایتده بولنان مهندسلر
٧٣	قرنتینه مأمورلری و لیمان رئیسلری
٧٤	تلغراف مأمورلری
٧٥	تجارت محکمه لری
٧٦	رسومات مأمورلری
٨٠	رشدیه مکتبلری
٨٢	طربزون اسکله سنه گلوب و گیدن واپورلرك یوم حرکتلری

بویستان مدیرلری وفوائد واجنبی واپورلری اجنته لری	٨٣
قونسلوس کفیف وانونیم شرکتلری	٨٥
داخل ولایتده اولان بازار مجالس دوه محضوص مخصلری	٨٦
ولایت عساکر مجلسیه الای وضابطانی	٨٨
مرکز ولایتدن کشیده اولنه جق تلغرافلردن النه جق اجورات	٩١
ناحیه لرك قضالره وقضالرك لوالره ومرکز ولایته اولان مسافه بریه وبحریه لری	٩٢
داخل ولایتده اولان نفوس ذکور وخانه وقرالرك عددی	٩٦
تحریری ختام بولان قصبه لرده کائن جوامع ومساجد وسائره نك معتدان	١٠٤
ولایتك واردات ومصارفات عمومیه سی	
طربزون سنجاغی	١١٠
لازستان سنجاغی	١١٢
جانیك سنجاغی	١١٤
کمشخانه سنجاغی	١١٦
رسومات وارداتی	
طربزون رسومات مدیریتی وارداتی	١١٨
صامسون رسومات مدیریتی واردات	١٢٠
کرسون رسومات مدیریتی وارداتی	١٢٢
مملکت صندقلری سرمایه لری	١٢٤
داخل ولایتده بولنان معادن واورمان وانهار وآثار عتیقه ومقامات	١٢٩

صوم ایچون امساك ایدن
اون ایکی دقیقه مقدم امساك اولونه جغندن
سحور لازمنه مبادرت قلنملی

طربزون سالنامه سی

مقدمه

سایهٔ معارفوایهٔ جنابِ پادشاهیده
ولایتك اوچنجی دفعه اولمق اوزره شو سكسان
سكز سنه سی سالنامه سنی دخی ترتیب
وتحریر وبعض معلوماتِ دخی
علاوه وتسطیر اولنمشدر
سنه ١٢٨٨

یوزطقی كونلرینك رموزاتی
ازمنی ا
یوم ب
فتوك ق

محرم الحرام ١٢٨٨ سنه

شهور عربیه	رومیه	افرنجیه	ایام	[illegible]	[illegible]	[illegible]	ایام مشهوره	[illegible]
١	١٠	٢٢	چهارشنبه	١١ ٤٨	٩ ٢٦	١٠ ٣	نوروز سلطانی ولوای بهاری تحویل شمس بحمل سنه ١٢٨٧	
٢	١١	٢٣	پنجشنبه	٤٥	٢٥	١٠ ٠٠	سفر سیدی ریش بهند ٩٦٢	
٣	١٢	٢٤	جمعه	٤١	٢٤	٩ ٥٦		
٤	١٣	٢٥	ایرتسی	٣٧	٢٤	٥٣		
٥	١٤	٢٦	بازار	٣٥	٢٣	٥٠	دخول سلطان سلیم بمصر ٩٢٣	
٦	١٥	٢٧	ایرتسی	٣٢	٢٣	٤٦		
٧	١٦	٢٨	صالی	٢٩	٢٢	٤٤		
٨	١٧	٢٩	چهارشنبه	٢٦	٢٢	٤١		
٩	١٨	٣٠	پنجشنبه	٢٤	٢١	٣٨	یوم عاشورا وقعهٔ کربلا ٦١	
١٠	١٩	٣١	جمعه	٢١	٢٠	٣٦		ر
١١	٢٠	١	ایرتسی	١٨	٢٠	٣٣	نیسان فرنجی ٣٠	
١٢	٢١	٢	بازار	١٥	١٩	٣٠	قریاده عندلیب	
١٣	٢٢	٣	ایرتسی	١٢	١٩	٢٧		
١٤	٢٣	٤	صالی	٩	١٨	٢٣		
١٥	٢٤	٥	چهارشنبه	٧	١٨	٢٠	بشارت حمل و ریم قریاده اوکیاك	ر
١٦	٢٥	٦	پنجشنبه	٤	١٧	١٧		
١٧	٢٦	٧	جمعه	١	١٧	١٣	نوروز خوارزمشاه	
١٨	٢٧	٨	ایرتسی	١٠ ٥٩	١٦	١٠		
١٩	٢٨	٩	بازار	٥٦	١٦	٧	پاسقلیا	ارق ١
٢٠	٢٩	١٠	ایرتسی	٥٤	١٥	٤		
٢١	٣٠	١١	صالی	٥١	١٥	٩ ٠٠	محاصرهٔ ویانه ٩٣٥	
٢٢	٣١	١٢	چهارشنبه	٤٨	١٤	٨ ٥٧		
٢٣	١	١٣	پنجشنبه	٤٥	١٤	٥٤	نیسان رومی ٣٠ بالقلی یاری	
٢٤	٢	١٤	جمعه	٤٢	١٣	٥١	لوله برغوس یناری	ر
٢٥	٣	١٥	ایرتسی	٣٩	١٢	٤٩	ابتدای قرال اسوج بآل عثمان ١١٢٢	
٢٦	٤	١٦	بازار	٣٧	١٢	٤٦		
٢٧	٥	١٧	ایرتسی	٣٤	١٠	٤٣	کسب ابتدای [illegible] شکوفهٔ بهار	
٢٨	٦	١٨	صالی	٣٢	٩	٤٠		
٢٩	٧	١٩	چهارشنبه	٣٠	٨	٤٨	[illegible] لاله	
٣٠	٨	٢٠	پنجشنبه	١٠ ٢٨	٩ ٧	٨ ٤٥		

صفر الخیر

شهور							ایام مشهوره	
١ ٢	٩ ١٠	٢١ ٢٢	جمعه ایرته سی	١٠ ٢٤ ٢١	٩ ٥ ٤	٨ ٤١ ٢٨	تحویل شمس بثور اول شتاء ثور	
٣ ٤	١١ ١٢	٢٣ ٢٤	بازار ایرته سی	١٨ ١٦	٣ ٢	٢٥ ٢٢	ایبك بوجكی زمانی فتح ردوس ٩٢٩	
٥ ٦	١٣ ١٤	٢٥ ٢٦	صالی چهارشنبه	١٤ ١١	١ ٠ ٩	١٩ ١٧	اخر شتاء ثور	
٧ ٨	١٥ ١٦	٢٧ ٢٨	پنجشنبه جمعه	٨ ٦	٩ ٠ ٨ ٥٨	١٣ ١٠	رشیدن لاله بکمال	
٩ ١٠	١٧ ١٨	٢٩ ٣٠	ایرته سی بازار	٤ ٢	٥٨ ٥٧	٧ ٣	جمع عصفور چایر و بهار فورتنه سی	
١١ ١٢	١٩ ٢٠	١ ٢	ایرته سی صالی	١٠ ٠ ٩ ٥٨	٥٦ ٥٥	٨ ٠ ٧ ٥٦	مایس فرنجی ٣١	
١٣ ١٤	٢١ ٢٢	٣ ٤	چهارشنبه پنجشنبه	٥٦ ٥٣	٥٤ ٥٣	٥٢ ٥٠	غایت قوت بهار اوخری پنایری ١٥	ر
١٥ ١٦	٢٣ ٢٤	٥ ٦	جمعه ایرته سی	٥٠ ٤٨	٥٢ ٥١	٤٨ ٤٦	روز خضر طرنوی پنایری ٤ اسکی جمعه پنایری ٨	ر
١٧ ١٨	٢٥ ٢٦	٧ ٨	بازار ایرته سی	٤٦ ٤٣	٥٠ ٥٠	٤٣ ٤٠	حاجی اوغلی پنایری ٤ هبوب ریح شرقی	ر
١٩ ٢٠	٢٧ ٢٨	٩ ١٠	صالی چهارشنبه	٤٠ ٣٨	٤٩ ٤٨	٣٧ ٣٥	اول شرب مسهلات اخر ایام طر	
٢١ ٢٢	٢٩ ٣٠	١١ ١٢	پنجشنبه جمعه	٣٦ ٣٤	٤٨ ٤٧	٣٣ ٣٠	بالیکسری پنایری	
٢٣ ٢٤	١ ٢	١٣ ١٤	ایرته سی بازار	٣٢ ٣٠	٤٦ ٤٥	٢٧ ٢٤	مایس رومی ٣١ لپسقه پنایری اسمعیل پنایری ٥	
٢٥ ٢٦	٣ ٤	١٥ ١٦	ایرته سی صالی	٢٨ ٢٦	٤٥ ٤٥	٢٠ ١٨	موسم گل	
٢٧ ٢٨	٥ ٦	١٧ ١٨	چهارشنبه پنجشنبه	٢٤ ٢٢	٤٤ ٤٤	١٦ ١٣	قوارنه پنایری ٦ شمنی پنایری ١٥	ارق
٢٩	٧	١٩	جمعه	٩ ٢٠	٨ ٤٣	٧ ١٠	قرین اباد پنایری ٤	

ربیع الاول ٣٠

شهور			ایام				ایام مشهوره	
١ / ٢	٨ / ٩	٢٠ / ٢١	جمعه ایرتسی / بازار	٩ ١٩ / ١٨	٨ ٤٢ / ٤٢	٧ ٧ / ٥		ر / اق ر
٣ / ٤	١٠ / ١١	٢٢ / ٢٣	ایرتسی / صالی	١٧ / ١٥	٤١ / ٤١	٣ / ١	تحویل شمس بجوزا نزول ثمانیا ...	
٥ / ٦	١٢ / ١٣	٢٤ / ٢٥	چهارشنبه / پنجشنبه	١٣ / ١١	٤١ / ٤٠	٦ ٥٧ / ٥٣		
٧ / ٨	١٤ / ١٥	٢٦ / ٢٧	جمعه / ایرتسی	٩ / ٨	٤٠ / ٤٠	٥١ / ٤٩	یانبوقلجی بنایری — قیون قرقی	
٩ / ١٠	١٦ / ١٧	٢٨ / ٢٩	بازار / ایرتسی	٦ / ٥	٣٩ / ٣٩	٤٧ / ٤٥	آلتماز کرما اول ریاح بوارح	ر / ر
١١ / ١٢	١٨ / ١٩	٣٠ / ٣١	صالی / چهارشنبه	٤ / ٣	٣٨ / ٣٨	٤٤ / ٤٢	لیلة مولد النبی علیه السلام	ر
١٣ / ١٤	٢٠ / ٢١	١ / ٢	پنجشنبه / جمعه	٢ / ١	٣٧ / ٣٧	٤٠ / ٣٩	حزیران فرنکی ٣٠	ر
١٥ / ١٦	٢٢ / ٢٣	٣ / ٤	ایرتسی / بازار	٩ ٠٠ / ٨ ٥٩	٣٦ / ٣٦	٣٧ / ٣٦		
١٧ / ١٨	٢٤ / ٢٥	٥ / ٦	ایرتسی / صالی	٥٨ / ٥٦	٣٥ / ٣٥	٣٥ / ٣٤	راجعة زیتن بنایری ٤	
١٩ / ٢٠	٢٦ / ٢٧	٧ / ٨	چهارشنبه / پنجشنبه	٥٦ / ٥٥	٣٤ / ٣٤	٣٣ / ٣٢	انتهای ماولنچه راکسته بمصر ٩٢٣	
٢١ / ٢٢	٢٨ / ٢٩	٩ / ١٠	جمعه / ایرتسی	٥٥ / ٥٤	٣٤ / ٣٤	٣١ / ٣٠	زرع ارزو در محمش ابتدای فرن طبخ	
٢٣ / ٢٤	٣٠ / ٣١	١١ / ١٢	بازار / ایرتسی	٥٤ / ٥٣	٣٣ / ٣٣	٢٩ / ٢٨	ساوورقیوشی بنایری	
٢٥ / ٢٦	١ / ٢	١٣ / ١٤	صالی / چهارشنبه	٥٣ / ٥٢	٣٣ / ٣٣	٢٧ / ٢٧	حزیران رومی ٣٠	
٢٧ / ٢٨	٣ / ٤	١٥ / ١٦	پنجشنبه / جمعه	٥٢ / ٥١	٣٣ / ٣٢	٢٦ / ٢٦	هبوب ریح شمالی فیضان نیل ١٨٢	
٢٩ / ٣٠	٥ / ٦	١٧ / ١٨	ایرتسی / بازار	٥١ / ٨ ٥٩	٣٢ / ٨ ٣٢	٢٦ / ٦ ٢٦	وارنه بنایری ١٥	

شهور			ایام	[illegible]	[illegible]	[illegible]	ربیع الآخر	
[illegible]	[illegible]	[illegible]		[illegible]	[illegible]	[illegible]	ایام مشهوره	[illegible]
١ ٢	٧ ٨	١٩ ٢٠	پازارایرتسی صالی	٨ ٥١ ٥٠	٨ ٣٢ ٣١	٦ ٢٦ ٢٦	اول روز یلدا	
٣ ٤	٩ ١٠	٢١ ٢٢	چهارشنبه پنجشنبه	٥٠ ٥٠	٣١ ٣١	٢٦ ٢٦	اخر گلستان تحویل شمس بسرطان یاز فصلی	
٥ ٦	١١ ١٢	٢٣ ٢٤	جمعه ایرتسی	٥٠ ٥١	٣١ ٣٢	٢٦ ٢٦	اخر روز یلدا اسلمیه بنایری جلوس همایون	
٧ ٨	١٣ ١٤	٢٥ ٢٦	پازار ایرتسی	٥١ ٥٢	٣٢ ٣٢	٢٦ ٢٦	پیراق شیشی زمانی ١٢٧٧ سنه‌سی فی ١٧ ذ	
٩ ١٠	١٥ ١٦	٢٧ ٢٨	صالی چهارشنبه	٥٢ ٥٣	٣٢ ٣٣	٢٦ ٢٧	بوغه شهری بنایری تسخیر قبرس ٩٧٨	ق ١
١١ ١٢	١٧ ١٨	٢٩ ٣٠	پنجشنبه جمعه	٥٣ ٥٤	٣٣ ٣٣	٢٧ ٢٨	ازدیادنیل	
١٣ ١٤	١٩ ٢٠	١ ٢	ایرتسی پازار	٥٤ ٥٥	٣٣ ٣٤	٢٩ ٣٠	تموز فرنکی ٢١ اول موسم سموم	
١٥ ١٦	٢١ ٢٢	٣ ٤	ایرتسی صالی	٥٥ ٥٦	٣٤ ٣٤	٣١ ٣٢	غلبه حصارجق ١١٥٢	
١٧ ١٨	٢٣ ٢٤	٥ ٦	چهارشنبه پنجشنبه	٥٦ ٥٧	٣٤ ٣٥	٣٤ ٣٤	اتش کیجه‌سی فتح سلانیك ٨٣٤	ر ق ر
١٩ ٢٠	٢٥ ٢٦	٧ ٨	جمعه ایرتسی	٥٨ ٥٩	٣٥ ٣٦	٣٥ ٣٦	اخر ریاح بوارح	
٢١ ٢٢	٢٧ ٢٨	٩ ١٠	پازار ایرتسی	٩ ٠٠ ٢	٣٦ ٣٧	٣٧ ٣٨		
٢٣ ٢٤	٢٩ ٣٠	١١ ١٢	صالی چهارشنبه	٣ ٤	٣٧ ٣٧	٣٩ ٤٠	قره‌طاغ بنایری ١٥ تموز رومی ٢١	ر ر
٢٥ ٢٦	١ ٢	١٣ ١٤	پنجشنبه جمعه	٥ ٦	٣٨ ٣٨	٤٣ ٤٥		
٢٧ ٢٨	٣ ٤	١٥ ١٦	ایرتسی پازار	٧ ٨	٣٩ ٣٩	٤٩ ٥١	ایلیجه بنایری محاربه گنجه ٩٩١	
٢٩	٥	١٧	ایرتسی	٩ ٩	٨ ٤٠	٦ ٥٣		

جمادى الاولى

شهور			[illegible]	[illegible]	[illegible]	[illegible]	ایام مشهوره	[illegible]
١ ٢	٦ ٧	١٨ ١٩	صالی چهارشنبه	٩ ٩ ١١	٨ ٤٠ ٤١	٦ ٥٥ ٥٧		ق ١ ق ١
٣ ٤	٨ ٩	٢٠ ٢١	پنجشنبه جمعه	١٣ ١٥	٤١ ٤١	٥٩ ٧ ٠١		
٥ ٦	١٠ ١١	٢٢ ٢٣	ایرته‌سی پازار	١٧ ١٨	٤٢ ٤٢	٢ ٣	تحویل شمس باسد	
٧ ٨	١٢ ١٣	٢٤ ٢٥	ایرته‌سی صالی	١٩ ٢٠	٤٢ ٤٣	٥ ٧	قلیه ده مرعش پیاری ١٥	
٩ ١٠	١٤ ١٥	٢٦ ٢٧	چهارشنبه پنجشنبه	٢٢ ٢٤	٤٣ ٤٤	١٠ ١٣	نهایت وصل ورق حمایهٔ سلطان سلیمان بفرانسه ٩٢٤	
١١ ١٢	١٦ ١٧	٢٨ ٢٩	جمعه ایرته‌سی	٢٦ ٢٨	٤٤ ٤٥	١٦ ١٨		
١٣ ١٤	١٨ ١٩	٣٠ ٣١	پازار ایرته‌سی	٣٠ ٣٢	٤٥ ٤٦	٢٠ ٢٣	اول ایام باحور آغستوسک فرنکی ٢	ر
١٥ ١٦	٢٠ ٢١	١ ٢	صالی چهارشنبه	٣٤ ٣٦	٤٧ ٤٧	٢٧ ٣٠		
١٧ ١٨	٢٢ ٢٣	٣ ٤	پنجشنبه جمعه	٣٨ ٤٠	٤٨ ٤٩	٣٣ ٣٥		
١٩ ٢٠	٢٤ ٢٥	٥ ٦	ایرته‌سی پازار	٤٣ ٤٦	٥٠ ٥٠	٣٧ ٤٠	آخر ایام باحور فتح استانبول ٨٥٧	
٢١ ٢٢	٢٦ ٢٧	٧ ٨	ایرته‌سی صالی	٤٨ ٥٠	٥١ ٥٢	٤٣ ٤٧		ر
٢٣ ٢٤	٢٨ ٢٩	٩ ١٠	چهارشنبه پنجشنبه	٥٣ ٥٦	٥٣ ٥٤	٤٩ ٥٣	غایت قوة کرما	
٢٥ ٢٦	٣٠ ٣١	١١ ١٢	جمعه ایرته‌سی	٥٨ ١٠ ٠٠	٥٥ ٥٦	٥٦ ٥٩	تاتار پازاری پناری ١٠	
٢٧ ٢٨	١ ٢	١٣ ١٤	پازار ایرته‌سی	٢ ٤	٥٧ ٥٨	٨ ٣ ٨ ٦	آغستوسک رومی ٣١ نوره قوب پناری	
٢٩ ٣٠	٣ ٤	١٥ ١٦	صالی چهارشنبه	٦ ١٠ ٨	٥٩ ٩ ٠٠	١١ ٨ ١٤	زشتوی پناری ١٥	

شهور				جمادى الآخره				
[illegible]	[illegible]	[illegible]		[illegible]	[illegible]	[illegible]	ایام مشهوره	[illegible]
١ ٢	٥ ٦	١٧ ١٨	پنجشنبه جمعه	١٠ ١١ ١٤	٩ ٠ ١	٨ ١٧ ٢٠	الاسنونیه پنایری عید تجلی نصارا	ر
٣ ٤	٧ ٨	١٩ ٢٠	ایرتسی بازار	١٦ ١٨	٢ ٣	٢٣ ٢٥	موسم قطن	
٥ ٦	٩ ١٠	٢١ ٢٢	ایرتسی صالی	٢١ ٢٤	٤ ٥	٢٨ ٣١	تخنیا وراق	
٧ ٨	١١ ١٢	٢٣ ٢٤	چهارشنبه پنجشنبه	٢٦ ٢٨	٦ ٧	٣٥ ٣٧	تحویل شمس سنبله	
٩ ١٠	١٣ ١٤	٢٥ ٢٦	جمعه ایرتسی	٣٠ ٣٢	٨ ٩	٣٩ ٤١	آخر موسم سموم ینی اوله پنایری ٢	
١١ ١٢	١٥ ١٦	٢٧ ٢٨	بازار ایرتسی	٣٦ ٣٧	١٠ ١١	٤٤ ٤٦	وفات میرم	ر
١٣ ١٤	١٧ ١٨	٢٩ ٣٠	صالی چهارشنبه	٣٩ ٤٢	١٢ ١٣	٤٩ ٥١	یدی اقلی پنایری ١٥ یانیه پنایری ١٥ اول شوزغرها	
١٥ ١٦	١٩ ٢٠	٣١ ١	پنجشنبه جمعه	٤٥ ٤٨	١٤ ١٤	٥٤ ٥٧	ایلول فرنکی ٣٠	ق ا ق ا
١٧ ١٨	٢١ ٢٢	٢ ٣	ایرتسی بازار	٥١ ٥٤	١٥ ١٥	٩ ٠ ٣	فصاد و حجامت	
١٩ ٢٠	٢٣ ٢٤	٤ ٥	ایرتسی صالی	٥٧ ٥٩	١٦ ١٦	٧ ١٠	ودینه پنایری	
٢١ ٢٢	٢٥ ٢٦	٦ ٧	چهارشنبه پنجشنبه	١١ ١ ٤	١٧ ١٧	١٣ ١٧		
٢٣ ٢٤	٢٧ ٢٨	٨ ٩	جمعه ایرتسی	٧ ٩	١٨ ١٨	٢٠ ٢٣	قوچیلی بوزلو	
٢٥ ٢٦	٢٩ ٣٠	١٠ ١١	بازار ایرتسی	١٢ ١٥	١٩ ١٩	٢٧ ٣٠	شهادت یحیی علیه السلام هزیمت ونديك ١٠٤٦	ر
٢٧ ٢٨	٣١ ١	١٢ ١٣	صالی چهارشنبه	١٨ ٢١	٢٠ ٢٠	٣٣ ٣٦	ایلول رومی ٣٠	ر
٢٩ ٣٠	٢ ٣	١٤ ١٥	پنجشنبه جمعه	٢٣ ١١ ٢٦	٢١ ٩ ٢٢	٣٨ ٩ ٤١	آخر نهی فصاد	

رجب الفرد

شهور عربی	رومی	افرنجی	ایام	[illegible]	[illegible]	[illegible]	ایام مشهوره	[illegible]
١ ٢	٤ ٥	١٦ ١٧	جمعه ایرتسی بازار	١١ ٣٩ ٤١	٩ ٢٢ ٢٣	٩ ٤٤ ٤٦	سرفیجه یناری ١٥ چوبان یناری ٨	
٣ ٤	٦ ٧	١٨ ١٩	ایرتسی صالی	٤٥ ٤٧	٢٣ ٢٤	٥٠ ٥٢	ولادت ... ساقز یناری ١٥ اوزنجاوه یناری ٥	ق د ا
٥ ٦	٨ ٩	٢٠ ٢١	چهارشنبه پنجشنبه	٤١ ٤٥	٢٤ ٢٥	٥٦ ١٠ ٠	رشیددن زیتون	
٧ ٨	١٠ ١١	٢٢ ٢٣	جمعه ایرتسی	٤٨ ٤٨	٢٦ ٢٦	٣ ٥	لیلهٔ رغائب تحویل شمس میزان کوز فصلی	
٩ ١٠	١٢ ١٣	٢٤ ٢٥	بازار ایرتسی	٥١ ٥٥	٢٧ ٢٨	٧ ١٠	کوز یوکی قرقارلر	
١١ ١٢	١٤ ١٥	٢٦ ٢٧	صالی چهارشنبه	٥٩ ١٢ ١	٢٩ ٣٠	١٤ ١٦	عید صلیب	ق ١
١٣ ١٤	١٦ ١٧	٢٨ ٢٩	پنجشنبه جمعه	٤ ٧	٣٠ ٣١	١٨ ٢٠	قره صو کوز یناری ٦ کسانه قره‌سی نقصان نهار ابتدا	ق ١
١٥ ١٦	١٨ ١٩	٣٠ ١	ایرتسی بازار	٩ ١٢	٣١ ٣٢	٢٤ ٢٧	تشرین اول افرنجی ٣١	
١٧ ١٨	٢٠ ٢١	٢ ٣	بازار ایرتسی صالی	١٥ ١٨	٣٢ ٣٣	٣٠ ٣٢	چتالجه یناری ١٠٠	
١٩ ٢٠	٢٢ ٢٣	٤ ٥	چهارشنبه پنجشنبه	٢١ ٢٤	٣٣ ٣٤	٣٧ ٤٠	فتح روان ٩٥٥ محاصرهٔ ثانیهٔ ... ١٠٩٤	
٢١ ٢٢	٢٤ ٢٥	٦ ٧	جمعه ایرتسی	٢٧ ٣٠	٣٤ ٣٥	٤٤ ٤٦	اسکی زغره یناری ٦٥	
٢٣ ٢٤	٢٦ ٢٧	٨ ٩	بازار ایرتسی	٣٢ ٣٥	٣٥ ٣٦	٤٩ ٥١	بدء سقوط اوراق	ب
٢٥ ٢٦	٢٨ ٢٩	١٠ ١١	صالی چهارشنبه	٣٧ ٣٩	٣٦ ٣٧	٥٤ ٥٧	لیلهٔ معراج النبی علیه السلام	
٢٧ ٢٨	٣٠ ١	١٢ ١٣	پنجشنبه جمعه	٤٤ ٤٦	٣٧ ٣٧	١١ ٠٠ ٣	تشرین اول رومی ٣١	
٢٩	٢	١٤	ایرتسی	١٢ ٤٨	٩ ٣٨	١١ ٦	اول ایام قسطن طوزلوی یناری	

شعبان المعظم

شهور: عربی	شهور: [illegible]	شهور: [illegible]	ایام	[illegible] (ساعت دقیقه)	[illegible] (ساعت دقیقه)	[illegible] (ساعت دقیقه)	ایام مشهوره	[illegible]
١ ٢	٣ ٤	١٥ ١٦	پازار ایرته‌سی	١٢ ٥١ ٥٤	٩ ٣٨ ٣٨	١١ ٦ ٨		
٣ ٤	٥ ٦	١٧ ١٨	صالی چهارشنبه	٥٧ ٥٩	٣٩ ٣٩	١٠ ١٢		
٥ ٦	٧ ٨	١٩ ٢٠	پنجشنبه جمعه	١ ٢ ٤	٣٩ ٤٠	١٦ ١٨	اول غرس اشجار	
٧ ٨	٩ ١٠	٢١ ٢٢	ایرته‌سی پازار	٧ ٩	٤٠ ٤٠	٢٠ ٢٤	طویران بنایری برودة المیاه	
٩ ١٠	١١ ١٢	٢٣ ٢٤	ایرته‌سی صالی	١٢ ١٥	٤١ ٤١	٢٧ ٣٠	تحویل شمس بعقرب	
١١ ١٢	١٣ ١٤	٢٥ ٢٦	چهارشنبه پنجشنبه	١٨ ٢٠	٤١ ٤٢	٣٣ ٣٦		
١٣ ١٤	١٥ ١٦	٢٧ ٢٨	جمعه ایرته‌سی	٢٢ ٢٥	٤٢ ٤٢	٣٨ ٤٠	سوسیم ستة ریاح زمان قطع اشجار	
١٥ ١٦	١٧ ١٨	٢٩ ٣٠	پازار ایرته‌سی	٢٧ ٣٠	٤٢ ٤٢	٤٢ ٤٤	لیلة برات ولادت همایون ١٢٤٥	
١٧ ١٨	١٩ ٢٠	٣١ ١	صالی چهارشنبه	٣٢ ٣٥	٤٣ ٤٣	٤٦ ٤٨	تشرین ثانی فرنکی	
١٩ ٢٠	٢١ ٢٢	٢ ٣	پنجشنبه جمعه	٣٨ ٤٠	٤٣ ٤٣	٥٠ ٥٢	استخلاص بغداد ١٠٤٨	
٢١ ٢٢	٢٣ ٢٤	٤ ٥	ایرته‌سی پازار	٤٢ ٤٤	٤٤ ٤٤	٥٤ ٥٦	وضع نظامات در ایالت مصر ٩٤١	
٢٣ ٢٤	٢٥ ٢٦	٦ ٧	ایرته‌سی صالی	٤٦ ٤٨	٤٤ ٤٤	٥٨ ١٢ ٠٠	روز قاسم	
٢٥ ٢٦	٢٧ ٢٨	٨ ٩	چهارشنبه پنجشنبه	٥٠ ٥٣	٤٤ ٤٥	١٢ ٢ ٤	تنظیمات خیریه ١٢٥٥ نزول شبنم	
٢٧ ٢٨	٢٩ ٣٠	١٠ ١١	جمعه ایرته‌سی	٥٦ ٥٨	٤٥ ٤٥	٦ ٨		
٢٩	٣١	١٢	پازار	٢ ٠٠	٩ ٤٥	١٢ ١٠		

شهور			[illegible]	[illegible]	[illegible]	[illegible]	شهر رمضان المبارك	
[illegible]	[illegible]	[illegible]		[illegible]	[illegible]	[illegible]	ایام مشهوره	[illegible]
١ ٢	١ ٢	١٤ ١٤	پازار ایرتسی صالی	٢ ٢ ٤	٩ ٤٥ ٤٦	١٢ ١٢ ١٤	تشرین ثانی رومی ٣٠ قرانلق یناییری ١٥	
٣ ٤	٣ ٤	١٥ ١٦	چهارشنبه پنجشنبه	٦ ٨	٤٦ ٤٦	١٦ ١٨	هبوب ریح جنوبی قوچ قاتمی فورتنه‌سی	
٥ ٦	٥ ٦	١٧ ١٨	جمعه ایرتسی	١٠ ١٢	٤٦ ٤٦	٢٠ ٢٢	اختفاء حشرات	
٧ ٨	٧ ٨	١٩ ٢٠	پازار ایرتسی	١٤ ١٦	٤٦ ٤٧	٢٤ ٢٦	تخریب جزیرهٔ قورسیقه ٩٦١	
٩ ١٠	٩ ١٠	٢١ ٢٢	صالی چهارشنبه	١٨ ٢٠	٤٧ ٤٧	٢٨ ٣٠	تحویل شمس بقوس	
١١ ١٢	١١ ١٢	٢٣ ٢٤	پنجشنبه جمعه	٢٢ ٢٤	٤٧ ٤٧	٣١ ٣٢	غلبهٔ سنیک رئس برپورتکیز ٩٦١	ر
١٣ ١٤	١٣ ١٤	٢٥ ٢٦	ایرتسی پازار	٢٦ ٢٩	٤٧ ٤٧	٣٣ ٣٤		ر
١٥ ١٦	١٥ ١٦	٢٧ ٢٨	ایرتسی صالی	٣٠ ٣١	٤٨ ٤٨	٣٥ ٣٦	آغاجلوك قورلیسی هجوم دونمای وندیك ١٠٦٦	
١٧ ١٨	١٧ ١٨	٢٩ ٣٠	چهارشنبه پنجشنبه	٣٣ ٣٤	٤٨ ٤٨	٣٧ ٣٨	هبوب عواصف کانون اول فرنجی ٣١	•
١٩ ٢٠	١٩ ٢٠	١ ٢	جمعه ایرتسی	٣٥ ٣٦	٤٨ ٤٨	٣٩ ٤٠	زیله یناییری ١٥ فتح مکهٔ مکرمه ٨	ق را
٢١ ٢٢	٢١ ٢٢	٣ ٤	پازار ایرتسی	٣٧ ٣٨	٤٨ ٤٨	٤١ ٤٢	دخول عیره بحراب	
٢٣ ٢٤	٢٣ ٢٤	٥ ٦	صالی چهارشنبه	٣٩ ٤٠	٤٨ ٤٩	٤٤ ٤٥		
٢٥ ٢٦	٢٥ ٢٦	٧ ٨	پنجشنبه جمعه	٤٠ ٤١	٤٩ ٤٩	٤٦ ٤٧		ب
٢٧ ٢٨	٢٧ ٢٨	٩ ١٠	ایرتسی پازار	٤١ ٤٢	٤٩ ٤٩	٤٩ ٤٩	لیلهٔ قدر	
٢٩ ٣٠	٢٩ ٣٠	١١ ١٢	ایرتسی صالی	٤٢ ٤٢ ٢	٤٩ ٤٩ ٩	٤٩ ٥٠ ١٢		ر

شوال المکرم

شهور [illegible]	شهور [illegible]	شهور [illegible]	[illegible]	[illegible] ساعت دقیقه	[illegible] ساعت دقیقه	[illegible] ساعت دقیقه	ایام مشهوره	[illegible]
١ ٢	١ ٢	١٣ ١٤	چهارشنبه پنجشنبه	٢ ٤٢ ٤٣	٩ ٤٩ ٤٩	١٢ ٥١ ٥١	کانون اول رومی ٣١ عید فطر ساعت ٣ دقیقه ٢	
٣ ٤	٣ ٤	١٥ ١٦	جمعه ایرتسی	٤٣ ٤٤	٤٩ ٤٩	٥٢ ٥٢		
٥ ٦	٥ ٦	١٧ ١٨	بازار ایرتسی	٤٤ ٤٥	٤٩ ٤٩	٥٣ ٥٣	اتمام جامع سلیمانیه ٩١٣	ر
٧ ٨	٧ ٨	١٩ ٢٠	صالی چهارشنبه	٤٥ ٤٦	٤٩ ٤٩	٥٤ ٥٤	اول شب یلدا انقره ده زیله دونش بنایری ١٥	ق ا
٩ ١٠	٩ ١٠	٢١ ٢٢	پنجشنبه جمعه	٤٦ ٤٦	٤٩ ٤٩	٥٤ ٥٤	تحویل شمس بجدی اول اربعین	
١١ ١٢	١١ ١٢	٢٣ ٢٤	ایرتسی بازار	٤٦ ٤٥	٤٩ ٤٩	٥٤ ٥٤	اخر شب یلدا	
١٣ ١٤	١٣ ١٤	٢٥ ٢٦	ایرتسی صالی	٤٥ ٤٤	٤٩ ٤٩	٥٣ ٥٣	نهی حجامت	ر
١٥ ١٦	١٥ ١٦	٢٧ ٢٨	چهارشنبه پنجشنبه	٤٤ ٤٣	٤٩ ٤٩	٥٢ ٥٢	زمان ترک حجامت	
١٧ ١٨	١٧ ١٨	٢٩ ٣٠	جمعه ایرتسی	٤٣ ٤٢	٤٩ ٤٩	٥١ ٥١		
١٩ ٢٠	١٩ ٢٠	٣١ ١	بازار ایرتسی	٤٢ ٤٢	٤٩ ٤٩	٥٠ ٤٩	کانون ثانی فرنگی ٣١	
٢١ ٢٢	٢١ ٢٢	٢ ٣	صالی چهارشنبه	٤٢ ٤١	٤٩ ٤٩	٤٩ ٤٨		
٢٣ ٢٤	٢٣ ٢٤	٤ ٥	پنجشنبه جمعه	٤١ ٤٠	٤٩ ٤٩	٤٧ ٤٦		
٢٥ ٢٦	٢٥ ٢٦	٦ ٧	ایرتسی بازار	٤٠ ٣٩	٤٩ ٤٨	٤٥ ٤٤	شب میلاد عیسی علیه السلام	ق ر ر
٢٧ ٢٨	٢٧ ٢٨	٨ ٩	ایرتسی صالی	٣٨ ٣٧	٤٨ ٤٨	٤٣ ٤٢	اشتداد برد	ر
٢٩ ٣٠	٢٩ ٣٠	١٠ ١١	چهارشنبه پنجشنبه	٣٦ ٢ ٣٥	٤٨ ٩ ٤٨	٤١ ١٢ ٤٠		

ذی القعده

شهور: عربی	شهور: رومی	شهور: فرنکی	ایام	طلوع شمس (ساعت دقیقه)	عصر (ساعت دقیقه)	امساک (ساعت دقیقه)	ایام مشهوره	احکام
١ ٢	٣١ ١	١٢ ١٣	جمعه ایرتەسی	٢ ٣٢ ٣١	٩ ٤٨ ٤٨	١٢ ٤٩ ٤٩	کانون ثانی رومی ٣١ راس سنهٔ میلادیه ١٨٧٥	ق ر
٣ ٤	٢ ٣	١٤ ١٥	بازار ایرتەسی	٣٠ ٢٩	٤٨ ٤٧	٤٨ ٤٧	اختفاء هوام	
٥ ٦	٤ ٥	١٦ ١٧	صالی چهارشنبه	٢٧ ٢٥	٤٧ ٤٧	٤٦ ٤٤		قرا
٧ ٨	٦ ٧	١٨ ١٩	پنجشنبه جمعه	٢٤ ٢١	٤٧ ٤٧	٤٢ ٤٠	صلیب فی الماء	قرا
٩ ١٠	٨ ٩	٢٠ ٢١	ایرتەسی بازار	١٩ ١٨	٤٧ ٤٧	٢٨ ٢٦	تحویل شمس بدلو	
١١ ١٢	١٠ ١١	٢٢ ٢٣	ایرتەسی صالی	١٦ ١٤	٤٦ ٤٦	٢٤ ٢٢		
١٣ ١٤	١٢ ١٣	٢٤ ٢٥	چهارشنبه پنجشنبه	١٢ ١٠	٤٦ ٤٦	٢١ ٢٠	تسمیهٔ اسم لعیسی علیه السلام	١
١٥ ١٦	١٤ ١٥	٢٦ ٢٧	جمعه ایرتەسی	٨ ٦	٤٦ ٤٦	١٨ ١٦	شدة سرما	
١٧ ١٨	١٦ ١٧	٢٨ ٢٩	بازار ایرتەسی	٤ ٢	٤٥ ٤٥	١٤ ١٢		
١٩ ٢٠	١٨ ١٩	٣٠ ٣١	صالی چهارشنبه	٢ ٠٠ ٥٨	٤٥ ٤٥	١٠ ٨	آخر اربعین	ر ر
٢١ ٢٢	٢٠ ٢١	١ ٢	پنجشنبه جمعه	٥٦ ٥٤	٤٥ ٤٤	٦ ٤	شباط فرنکی ٢٩ اول خمسین	ر
٢٣ ٢٤	٢٢ ٢٣	٣ ٤	ایرتەسی بازار	٥٠ ٤٨	٤٤ ٤٤	٢ ١٢ ٠٠	هر نه کسه لو تخلف ایتمز	
٢٥ ٢٦	٢٤ ٢٥	٥ ٦	ایرتەسی صالی	٤٦ ٤٤	٤٤ ٤٤	١١ ٥٨ ٥٦	نهایت قوة سرما	ر
٢٧ ٢٨	٢٦ ٢٧	٧ ٨	چهارشنبه پنجشنبه	٤٢ ٤٠	٤٤ ٤٤	٥٤ ٥٢		ر
٢٩ ٣٠	٢٨ ٢٩	٩ ١٠	جمعه ایرتەسی	١ ٣٨ ٣٦	٩ ٤٣ ٤٢	١١ ٥٠ ٤٨		

شهور			ایام	[illegible]	[illegible]	[illegible]	ذی الحجة الشریفة	
[illegible]	[illegible]	[illegible]		[illegible]	[illegible]	[illegible]	ایام مشهوره	[illegible]
١ ٢	٣٠ ٣١	١١ ١٢	بازار ایرته سی	٢ ٣٢ ٣٠	٩ ٤٤ ٤٤	١١ ٤٦ ٤٤		ر
٣ ٤	١ ٢	١٣ ١٤	صالی چهارشنبا	٢٧ ٢٥	٤٢ ٤٢	٤٢ ٤٠	شباط رومی ٢٩	قر
٥ ٦	٣ ٤	١٥ ١٦	پنجشنبا جمعه	٢٢ ٢٠	٤٢ ٤٢	٤٨ ٤٦	قیون قوزولر	
٧ ٨	٥ ٦	١٧ ١٨	ایرته سی بازار	١٨ ١٥	٤١ ٤١	٤٤ ٤٠	اولغرش	
٩ ١٠	٧ ٨	١٩ ٢٠	ایرته سی صالی	١٢ ٩	٤١ ٤٠	٢٧ ٢٤	جمرۀ اولی بهوا عرفه عیداضحی ساعت ١ دقیقه ٣٤	
١١ ١٢	٩ ١٠	٢١ ٢٢	چهارشنبا پنجشنبا	٧ ٤	٤٠ ٤٠	٢٠ ١٨	جریان الماء فی الاشجار	
١٣ ١٤	١١ ١٢	٢٣ ٢٤	جمعه ایرته سی	١ ٢ ١٢ ٥٩	٣٩ ٣٩	١٦ ١٣		
١٥ ١٦	١٣ ١٤	٢٥ ٢٦	بازار ایرته سی	٥٧ ٥٤	٣٩ ٣٨	١٠ ٦	جمرۀ ثانیه بماء	
١٧ ١٨	١٥ ١٦	٢٧ ٢٨	صالی چهارشنبا	٥١ ٤٨	٣٨ ٣٨	٣ ٠ ١١		
١٩ ٢٠	١٧ ١٨	٢٩ ١	پنجشنبا جمعه	٤٦ ٤٣	٣٧ ٣٧	١٠ ٥٧ ٥٤	مارت فرنکی ٣١	
٢١ ٢٢	١٩ ٢٠	٢ ٣	ایرته سی بازار	٣٩ ٣٧	٣٧ ٣٦	٥٢ ٤٩		
٢٣ ٢٤	٢١ ٢٢	٤ ٥	ایرته سی صالی	٣٥ ٣٢	٣٦ ٣٥	٤٦ ٤٣	جمرۀ ثالث بتراب	
٢٥ ٢٦	٢٣ ٢٤	٦ ٧	چهارشنبا پنجشنبا	٣٠ ٢٧	٣٥ ٣٤	٤٠ ٣٧	قلم آشیسی زمانی	
٢٧ ٢٨	٢٥ ٢٦	٨ ٩	جمعه ایرته سی	٢٤ ٢١	٣٤ ٣٣	٣٥ ٣٣	اول بردالعجوز	
٢٩	٢٧	١٠	بازار	٢ ١٨	٩ ٣٣	١٠ ٣٠		

زبرده تحریر وبیان اولنان وقایع عمومیهٔ مشهوره تاریخلری جهتیله ایکی قسم اعتبار ایدلمشدر * شویله که برقسمی سنهٔ هجرت نبویهٔ علیه افضل التحیه افندن مقدم ظهور ایتمش اولان وقایع مشهوره * قسم دیکری سنهٔ سنیهٔ هجریهٔ دنصکره وقوعه کلان فتوحات عظیمه ومواد جسیمه دن عبارتدر *

بو جمله ده کوستریلان وقایع مشهوره نک تاریخلری سنهٔ هجریه دن هرقاچ سنه اقدم ظهور ایتمش ایسه رقملریله اشارت اولنمشدر * مثلا طوفان نوح علیه السلام مره سنسنك یازیلان ۲۹۴۱ عدد سنهٔ هجرتك ابتدا سنه قدر مرور ایدن سنه لرك عددی اولوب * ابتدای هجرتدن تاریخ حاله قدر کذران ایلیان سنه لر دخی ضم اولندقده طوفان نوحدن شمدی یه دك قاچ ییل کچمش اولدیغی کلاشیلور *

طوفان نوحدن ۲۹۴۱ هجرته قدر کچن سنه لر
ابتدای هجرتدن $\frac{۱۲۸۷}{۴۲۱۸}$ شمدی یه دك *

سنین	هجرتدن مقدم
٦٢١٢	تقویم التواریخ اعتبارنجه خلقت آدم علیه السلام
٤٥٨٢	اوروپالولرك ضبط وتحریرلری موجبنجه خلقت آدم علیه السلام
٢٩٧٤	طوفان نوح علیه السلام
٢٥٤٨	اقلیم مصرك ابتدای معموریتی
٢٨١٢	ابتدای ملوك بنی عاشور
٢٦٩٠	ابتدای ملوك ارمینه
٢٥٨٠	ولادت ابراهیم علیه السلام
٢٤٤٠	ختان اسمعیل علیه السلام

سنين	هجرتدن مقدم
٢٣١٧	يعقوب عليه السلامك مصره تشريفلرى
٢٢٩١	مصرده يدى سنه ممتد اولان قحط وغلا
٢١٧٦	فرعونك مصرده اطفال ذكورى اعدام ايلديكى
٢١٦٦	تشكيل قراليت لاتين
٢١٦٥	ابتداء تشكيل قراليت اتنه
٢٠٧٥	موسى عليه السلامك مصردن خروجلرى
٢٠٣٤	ابتداى حكومت ملوك يهود
١١٩٣	ابتداى بناى بزانسيو درسراى بورنى
١٧٠٩	اتنه حكومتنك جمهوريته انقلابى
١٦٣٨	داود عليه السلامك بريّة الشامده پادشاهلغى
١٥٩٨	سليمان عليه السلامك پادشاهلغى
١٤٧٠	سلانيك جوارنده واقع ماكدونيه حكومتنك ابتداسى
١٣٥٣	ملوك بنى عاشوردن بابل حكومتنك ايرلمسى
١٣٣٧	روما شهرينك بنا اولنمسى
١١٥٥	بابل قرالى بخت النصرك بريّة الشام وقدس شريفى تخريبى
١١١٠	عجم شاهلغنك كياندن طبقه سنه انتقالى
١١٠٨	اقليم مصرك عجملرك استيلاسى
٠٩١٦	اسكندر مشهورك مصرى عجملردن استردادى
٠٩١٥	اسكندرك عجمستانى استيلاسى وعجم شاهى دارانك قتلى
٠٧١٧	ماكدونيه قراليتنك رومه جمهوريتنه الحاقى
٠٦١٣	اقليم مصرك رومايه ايالت اولديغى
٠٥٨٣	ميلاد حضرت عيسى عليه السلام
٠٥١٧	حضرت عيسى يه وكيل وخليفه اولمق اوزره رومادە نصب اولنان پاپا
٠٤٨٤	جام ايجاد اولنديغى
٠٣٦٨	عجم شاهلرندن طبقهٔ ساسانيانك ابتداسى
٠٣٣٤	بناء ايا صوفيه

سنين	هجرتدن مقدم
٠٢٠١	صوترازوسننك ایجادی
٠١٦٣	ابتدا تشكیل قرالیت فرانسه
٠٠٨٣	عربینك لسان فرانسویه ترجمه سی
٠٠٥٣	فخر عالم صلی الله علیه وسلم افندیمزك دنیایه تشریفلری
٠٠٤٠	توپ قلمینك ایجادی
٠٠٣٣	له قرالیتنك ظهوری
٠٠٢٥	اسقوچیا قرالیتنك ظهوری
٠٠١٤	انكلتره قرالیتنك ظهوری
٠٠١١	اسپانیا قرالیتنك ظهوری

بوندن صكره یازیله جق وقایع عمومیه فخر عالم صلی الله علیه وسلم افندمز حضرتلرینك مكهٔ مكرمه دن مدینهٔ منوره یه هجرت بیوردقلرندن ابتدا اولنه رق سنهٔ هجرتك قاچنجی سنه سنده ظهور ایتمش ایسه رقملریله كوسترلمشدر

سنين	هجرتدن مؤخر
٠٠٠٠	فخر عالم صلی الله تعالی علیه وسلم افندمز حضرتلرینك مكهٔ مكرمه دن
٠٠٠٠	مدینهٔ منوره یه هجرت بیوردقلری
٠٠١٠	حجّ وداع
٠٠١١	پیغمبریمز صلی الله علیه وسلم افندمزك داربقایه انتقاللری
٠٠١١	خلافت حضرت ابوبكر رضی الله عنه
٠٠١٣	خلافت حضرت عمر رضی الله عنه
٠٠١٤	بناء بصره
٠٠١٤	ابتداء فتح شام
٠٠١٩	ابتداء فتح قیصریه

سنین	هجرتدن مؤخر
۰۰۲۰	ابتدای فتح اقلیم مصر
۰۰۲۴	خلافت حضرت عثمان رضی الله عنه
۰۰۲۷	ابتدای فتح جزیرهٔ قبرس
۰۰۳۵	خلافت حضرت علی رضی الله عنه
۰۰۳۶	ابتدای محاصرهٔ استانبول
۰۰۴۰	ابتدای ظهور حوادث باروت
۰۰۴۱	ابتدای ظهور ملوك بنی امیه
۰۰۴۹	غلطه ده واقع عرب جامعنك اولکی بناسی
۰۰۶۰	وقعهٔ دلسوز کربلا
۰۰۷۵	ابتدای ضرب سکهٔ اسلامیه
۰۰۸۰	ولادت امام اعظم رحمة الله علیه
۰۰۸۲	فتح جزیرهٔ سیچلیا وبوغاز مسینا
۰۰۹۲	ممالك اسپانیانك اهل اسلام طرفندن تسخیر اولنمغی
۰۰۹۵	بنای جامع غلطه دردفعه ثانیه
۰۱۲۰	ایجاد کاغد
۰۱۲۱	عرب بینندن علم کیمیانك ظهوری
۰۱۳۳	ملوك بنی امیه نك انقراضی
۰۱۳۳	ظهور دولت آل عباس
۰۱۳۹	ظهور دولت بنی امیه در اندلس
۰۱۵۰	وفات امام اعظم رحمه الله
۰۱۶۶	آمدن هارون رشید با اسکندر
۰۱۸۶	ابتدای تشکیل قرالیت دانیمارقه
۰۲۹۷	ظهور دولت فاطمیه در مغرب
۰۳۶۲	ابتدای تشکیل ایمپراطورلق روسیه
۰۴۲۲	انقراض ملوك بنی امیه در اندلس
۰۴۳۶	ظهور دولت آل سلجوق

سنين	هجرتدن ــــ موخر
٠٤٥٥	ابتدای تشکیل قرالیت مجار
٠٥١٦	ایجاد ساعت
٠٥٢٩	تشکیل قرالیت پورتکیز
٠٥٦٥	تشکیل قرالیت ناپولی
٠٥٦٧	ظهور ملوك بنی ایوبیه
٠٦١٦	تشکیل قرالیت جزیرۀ قبرس
٠١٢٠	آوروپاده دارالفنونلك انشاسی
٠٦٣١	وفات حضرت مولانا
٠٦٥٦	انقراض دولت آل عباس
٠٦٨٥	شیوع استعمال باروت
٠٦٨٦	ایجاد کوزلك
٠٦٨٧	ایجاد پوصوله
٠٦٨٧	زوال ملوك آل سلجوق
٠٦٨٨	ظهور دولت علیۀ عثمانیه ـــ استقلالی ٦٩٩
٠٧٠٩	انهزام اسپانیا از ناصر الدین
٠٧١٧	ابتدای فتح بروسه بدست عثمان غازی
٠٧٢٧	وضع قوانین عثمانیه برأی علاء الدین پاشا
٠٧٢٨	ابتدای ضرب سکۀ عثمانیه
٠٧٣٥	وفات شیخ صفی اردبیلی
٠٧٤٠	نزول آتش از آسمان بسواحل بریة الشام
٠٧٥٨	ابتدای عبور شهزاده سلیمان پاشا بروم ایلی و فتح گلیبولی
٠٧٦٢	ایجاد طوپ
٠٧٦٣	فتح ادرنه در زمان سلطان مراد
٠٧٨٠	ابتدای ظهور امرای ذو القدریه
٠٧٨٤	ابتدای ملوك چراکسه بمصر
٠٧٩١	فتح قوصوه

سنین	هجرتدن مؤخر
۰۷۹۶	وفات شاه محمد بهاء الدین نقشبند
۰۷۹۴	رفتن یلدرم خان بدیار افلاق
۰۷۹۶	فتح سلانیك ویکیشهر بادست یلدرم خان غازی
۰۷۹۷	بنای جامع کبیر در بروسه
۰۷۹۸	فتح نیکبولی
۰۸۳۵	فتح یانیه
۰۸۵۱	ایجاد فن طبع
۰۸۵۶	بنای حصار روم ایلی در بوغاز ایچی
۰۸۵۷	فتح استانبول تاریخش بلدة طیبة
۰۸۵۸	بنای اسکی سرای در استانبول
۰۸۶۲	کشف امریقا بمباشرت قولومب
۰۸۶۵	انقراض دولت بنی ایوب
۰۸۶۸	بنای جامع سلطان محمد در استانبول
۰۸۷۴	بنای سرای جدید تاریخش
....	خلد الله عز صاحبه
۰۸۸۰	اطاعت منکلی کرای خان بآل عثمان
۰۸۹۲	عزیمت کمال رئیس با دونما بغارت اسپانیا
۰۹۰۳	بنای جامع سلطان بایزید
۰۹۰۴	کشف طریق امید برونی در نهایت جنوب افریقا
۰۹۲۱	استملاك ممالك ذو القدریه
۰۹۲۲	بنای ترسانه در استانبول
۰۹۲۴	اطاعت امرای اکراد بآل عثمان
۰۹۲۲	ایجاد قیون ساعتی
۰۹۲۲	فتح حلب وشام در زمان سلطان سلیم خان
۰۹۲۴	فتح مصر تاریخش فاتح ممالك العرب
۰۹۲۴	محاصرهٔ اولی ویانه بواسطهٔ سلطان سلیمان خان

هجرتدن مؤخر	سنين
تسخير عدن بسواحل بحر احمر در زمان سليمان خان	٠٩٤٤
مجار قراليتنك نمچه ايمپراطورلغنه الحاقى	٠٩٥٧
ارمنيجه حروفات بصمه سنك ايجاد اولنديغى	٠٩٨٤
اهل اسلامك اندلسدن چيقديغى	٠٩٨٥
انشاء رصد تقى الدين در غلطه	٠٩٨٧
رفتن فرهاد پاشا براى اجراى نهر سقاريه بحيرۀ سبانجه	٠٩٩٩
ظهور شرب دخان در ممالك اسلاميه	١٠١٢
شيوع استعمال انفيه در استانبول	١٠٥٠
آوروپاده غزته لرك ايجاد اولنديغى	١٠٥١
محاصرۀ ثانيۀ ويانه در زمان سلطان محمد خان رابع	١٠٩٥
وضع نظامات روسيه در زمان بيوك پترو	١١١٦
ظهور صنعت طبع از حروفات تركيه	١١٣٥
ايجاد بالون	١١٨٩
ايجاد تلغراف	١٢٦٠
دمردن دولمه كوپريلرك ايجادى	١٢١٤
فرانسه لولرك مصرى استيلاسى	١٢١٣
ليطوغرافيانك اختراعى	١٢١٥
استخلاص مصر از دست فرانسه	١٢١٦
ايجاد واپور	١٢٢٢
مصالحۀ عموميۀ آوروپا	١٢٣٣
وقعۀ خيريه وتأسيس عساكر نظاميه	١٢٤١
وضع طوپخانه	١٢٤٣
انشاء جسر عتيق	١٢٥٣
وضع نظام قرانتينه	١٢٥٤
تنظيمات خيريه	١٢٥٥
انشاء جسر جديد ١٢٦٣ تأسيس مكاتب رشديه	١٢٦٠

ابتدای ظهور دولت علیه دن بو زمان معدلتنشان شاهانه یه دك اریكه پیرای سلطنت اولان سلاطین عظام عثمانیه حضراتنك اسامی شریفه لرینی تاریخ ولادت وجلوس وارتحاللرینی وسنین عمر ومدت سلطنت ومدفن شریفلرینی مبین جدولدر ۞

اسامی سلاطین عظام حضراتیله مدفن شریفه لری	ولادت	جلوس	ارتحال	مدت سلطنت	مدت عمر
سلطان عثمان خان غازی بروسه ده حصار ایچنده مدفوندر	سنه ٦٥٦	سنه ٦٩٩ فی جا ٤	سنه ٧٢٦ فی ن ٢١	سنه ٢٧	سنه ٧٠
سلطان اورخان خان غازی پدرلری جوارنده مناستر نام قبه ده مدفوندر	سنه ٦٨٠	سنه ٧٢٦ فی ن ١١	سنه ٧٦١	سنه ٣٥	سنه ٨١
سلطان مراد خان غازی بروسه ده چكركه نام محلده مدفوندر	سنه ٧٢٦	سنه ٧٦١	سنه ٧٩١ فی ش ١٥	سنه ٣٠	سنه ٦٥
سلطان یلدرم بایزید خان غازی بروسه ده جامعلری قربنده مدفوندر	سنه ٧٦١	سنه ٧٩١ فی ن ٤	سنه فی ش ١٥	سنه ١٤	سنه ٤٤
چلبی سلطان محمد خان بروسه ده یشل جامع جوارنده مدفوندر	سنه ٨٨١	سنه ٨١٦	سنه ٨٢٤	سنه ٨	سنه ٤٩
سلطان غازی مراد خان ثانی بروسه ده جامعلری قربنده مدفوندر	سنه ٨٠٦	سنه ٨٢٤ فی ب	سنه ٨٥٥ فی م ٥	سنه ٣١	سنه ٤٩
سلطان ابو الفتح محمد خان غازی استانبولده جامعی محرابی جهتنده مدفوندر	سنه ٨٣٥ فی ب ٢١	سنه ٨٥٥ فی م ١٦	سنه ٨٨٦ فی را ٤	سنه ٣١	سنه ٥١

اسامی سلاطین عظام حضراتیله مدفن شریفلری	ولادت	جلوس	ارتحال	مدت سلطنت	مدت عمر
سلطان غازی بایزید خان جامعلری جوارنده مدفوندر	سنه ٨٥٦	سنه ٨٨٦ فی را ٢٠	سنه ٩١٨ فی را ١٠	سنه ٣٢	سنه ٦٢
غازی یاوز سلطان سلیم خان جامعلری جوارنده مدفوندر	سنه ٨٧٤	سنه ٩١٨ فی ص ١٨	سنه ٩٢٦ فی ل ٩	سنه ٨	سنه ٥٢
سلطان سلیمان خان غازی جامع شریفلری اوکنده مدفوندر	سنه ٩٠٠ فی ش ١	سنه ٩٢٦	سنه ٩٧٤ فی ص ٢٠	سنه ٤٧	سنه ٧٤
سلطان غازی سلیم خان ثانی ایاصوفیه جامع شریفی قربنده مدفوندر	سنه ٩٢٩ فی ب ٢٤	سنه ٩٧٤ فی را ٩	سنه ٩٨٢ فی ش ٢٧	سنه ٨	سنه ٤٣
سلطان غازی مراد خان ثالث ایاصوفیه جوارنده مدفوندر	سنه ٩٥٣ فی جا ٥	سنه ٩٨٢ فی ن ٧	سنه ١٠٠٣ فی جا ٨	سنه ٢١	سنه ٥٠
سلطان غازی محمد خان ثالث ایاصوفیه حرمنده سلیم خان یاننده مدفوندر	سنه ٩٧٤ فی نا ٧	سنه ١٠٠٣ فی جا ١٦	سنه ١٠١٢ فی ب ١٢	سنه ٩	سنه ٣٨
سلطان احمد خان غازی جامع شریفلری جنبنده مدفوندر	سنه ٩٩٨ فی ج ١٢	سنه ١٠١٢ فی ب ١٨	سنه ١٠٢٦ فی ذ ٢٣	سنه ١٤	سنه ٢٨
سلطان مصطفی خان بن محمد خان	سنه ١٠٠١	سنه ١٠٢٦ فی ذا ٢٣	سنه ١٠٢٧ فی را غرم فراغ	سنه ٣	سنه
سلطان عثمان خان ثانی یلدزلی سلطان احمد خان یاننده مدفوندر	سنه ١٠١٢	سنه ١٠٢٧ فی را ١٣	سنه ١٠٣١ فی ب ٩	سنه ٤	سنه ١٩

اسامی سلاطین عظام حضراتیله مدفن شریفلری	تاریخ ولادت	تاریخ جلوس	تاریخ ارتحال	مدت سلطنت	مدت عمر
دفعهٔ ثانیه سلطان مصطفی خان ایاصوفیه حرمنده کی قبه ده مدفوندر	سنه	سنه	سنه ١٠٣٢ فی نا ١٠ ... ١٠٤٠	سنه ١٦	سنه ٤٧
سلطان غازی مراد خان رابع پدرلری سلطان احمد خان یاننده مدفوندر	سنه ١٠٢١ فی جا ٢٨	سنه ١٠٣٢	سنه ١٠٤٩	سنه ١٧	سنه ٢٨
سلطان ابراهیم خان ایاصوفیه ده عمیلری سلطان مصطفی خان تربه سنده مدفوندر	سنه ١٠٢٤ فی ل ١٣	سنه ١٠٤٩ فی ل ١٦	سنه ١٠٥٨ فی ب ٢٩ فراغ ٢٧	سنه ٩	سنه ٣٤
سلطان غازی محمد خان رابع بغچه قپوسنده والده لری تورخان سلطان تربه سنده مدفوندر	سنه ١٠٥١ فی را ٢٩	سنه ١٠٥٨ فی را ١٧	سنه ١١٠٤ فی وفات ١١٠٨	سنه ٤٠	سنه ٥٣
سلطان سلیمان خان ثانی جدلری سلطان سلیمان تربه سنده مدفوندر	سنه ١٠٥٢ فی ذ ٦	سنه ١٠٩٩ فی م ٢	سنه ١١٠٢	سنه ٢٠	سنه ٥١
سلطان احمد خان ثانی جدلری سلطان سلیمان تربه سنده مدفوندر	سنه ١٠٥٢	سنه ١١٠٢	سنه ١١٠٦ فی ج ...	سنه ٤٠	سنه ٥٤
سلطان مصطفی خان ثانی پدرلری سلطان محمد رابع جوارنده مدفوندر	سنه ١٠٧٤	سنه ١١٠٦	سنه ١١١٥ فی ر ١٠	سنه ٩	سنه ٤١
سلطان غازی احمد خان ثالث بغچه قپوسنده والده تربه سنده مدفوندر	سنه ١٠٨٤	سنه ١١١٥	سنه ١١٤٩ فراغ ١١٤٣	سنه ٢٨	سنه ٦٦
سلطان محمود خان غازی پدرلری سلطان مصطفی خان تربه سنده مدفوندر	سنه ١١٨٠	سنه ١١٤٣ فی ا ٥	سنه ١١٩٨ فی ص ٢٨	سنه ٢٥	سنه ٦٠

اسامی سلاطین عظام حضراتیله مدفن شریفلری	تاریخ ولادت	تاریخ جلوس	تاریخ ارتحال	مدت سلطنت	مدت عمر
سلطان عثمان ثالث برادرلری سلطان محمود خان جنبنده مدفوندر	سنه ١١١٠	سنه ١١٦٨ فی ص ٢٨	سنه ١١٧١ فی ص ١٦	سنه ٣	سنه ٦٠
سلطان مصطفی خان ثالث جامعلری ساحه سنده مدفوندر	سنه ١١٢٩	سنه ١١٧١ فی ص ١٦	سنه ١١٨٧ فی را ٨	سنه ١٦	سنه ٥٨
سلطان عبد الحميد خان غازی بغچه قپوسنده مدرسه لرینه متصل تربه لرنده مدفوندر	سنه ١١٣٧	سنه ١١٨٧ فی ل ١٠	سنه ١٢٠٣ فی ب ١٢	سنه ١٦	سنه ٦٦
سلطان غازی سلیم خان ثالث پدرلری سلطان مصطفی خان تربه سنده مدفوندر	سنه ١١٧٥	سنه ١٢٠٣	سنه ١٢٢٢ فی ز ١٢	سنه ١٩	سنه ٤٨
سلطان مصطفی خان رابع پدرلری سلطان عبد الحميد خان تربه سنده مدفوندر	سنه ١١٩٤	سنه ١٢٢٢ فی فا ١٢٢٣	سنه ١٢٢٣ فی ز ١٣	سنه ١	سنه ٣٠
سلطان غازی محمود خان ثانی دیکیلی طاش قربنده تربۀ مخصوصه لرنده مدفوندر	سنه ١١٩٩ فی ن ١٤	سنه ١٢٢٣ فی جا	سنه ١٢٥٥ فی ر ١٩	سنه ٣٢	سنه ٥٥
سلطان غازی عبد المجيد خان سلطان سلیم جامعی جوارنده تربۀ مخصوصه لرنده مدفوندر *	سنه ١٢٣٨ فی ش ١٤	سنه ١٢٥٥ فی ر ١٩	سنه ١٢٧٧ فی ذ ١٧	سنه ٢٢	سنه ٣٩

السلطان ابن السلطان السلطان * عبد العزیز خان * ابن السلطان
الغازی محمود خان ابدالله خلافته الی آخر الدوران افندمز حضرتلری بیك ایكیوز قرق
بش سنه سی شعبان شریفنك اون بشنجی كیجه سی بالیمن والسعود پیرایه بخش وجود
اولوب بیك ایكیوز یتمش یدی سنه سی ذی الحجه سنك اون یدنجی مالی كونی
كمال اقبال شوكتله سریر آرای خلافت ودیهیم پیرای
سلطنت اولمشلردر جناب رب الارباب
الی یوم القیام * سریر سلطنت شاهانه لرنده بردوام بیوره * آمین *

بیوك وكوجك طرفلرندن بردوزیه یازیلان القاب رسمیه

* مقام صدارت عظمایه *

علماء جانبندن * معروض داعی كمینه لریدركه *
سائرلری جانبندن * معروض چاكر كمینه لریدركه *
عباره آره سنده اسملری ذكر اولندقده
فخامتلو دولتلو حضرتلری

رتبهٔ صدارتی احراز ایتمش ذوات علما جانبندن * معروض داعیلریدركه
سائرلری جانبندن * معروض چاكرلریدركه *
عباره اره سنده اسملری ذكر اولندقده
ابهتلو دولتلو حضرتلری

امیر مكهٔ مكرمه یه ومعزوللرینه * دولتلو سیادتلو افندم حضرتلری
دار السعادة الشریفه اغاسنه * دولتلو عنایتلو افندم حضرتلری
مقام سرعسكریه وشرف صهریت سنیه یه نائل اولمش وكلایه
دولتلو عطوفتلو افندم حضرتلری

ذات سر دارا کرمیه * دولتلو رافتلو افندم حضرتلری
مشیرلره و وزرا معزولترینه

دولتلو افندم حضرتلری
رتبهٔ بالایه و سرقرنای شهنشاهی ایله ما بین همایون باشکتابتنه و دار شورا ریاستنه

عطوفتلو افندم حضرتلری
فریقان ایله رتبهٔ اولی صنف اولی و روم ایلی بکلربکلکی پایه لولرینه

سعادتلو افندم حضرتلری
میرلوا و میرمیران و رتبهٔ اولی صنف ثانیسنه * سعادتلو افندم
میرالای و ثانیه متمایزینه * عزتلو افندم
رتبهٔ ثانیه صنف ثانیسنه و میرالامرا و قائمقاملق و اصطبل عامره مدیری پایه لولرینه

عزتلو افندی پاشا بك اغا
بکباشیلره * و رتبهٔ ثالثه یه * و قپوجی باشیلره * و الای امنا سنه

رفعتلو بك افندی اغا
رتبهٔ رابعه یه * و قول اغالرینه * و خواجکانه * و یوزباشیلره *

فتوتلو بك افندی اغا
رتبهٔ مذکوره مادونندن بولنانلر ایله * سائر مأموریتده اولنلره *

حمیتلو بك افندی اغا

مسند مشیخت اسلامیه

علما جانبندن * معروض داعی دیرینه لریدرکه
سائرلری جانبندن * معروض بندهٔ دیرینه لریدرکه
عبارهٔ اره سنده * دولتلو سماحتلو حضرتلری

مشیخت اسلامیه معزوللرینه

علما جانبندن * معروض داعیلریدرکه
سائرلری جانبندن * معروض بنده لریدرکه
عبارهٔ اره سنده * دولتلو فضیلتلو حضرتلری
صدارته * سماحتلو افندم حضرتلری
استانبول پایه لولرینه * فضیلتلو افندم حضرتلری
حرمین محترمین پایه لولرینه * فضیلتلو افندم
بلاد خمسه مخرج موالیسنه * فضیلتلو افندی
مدرسینه * مکرمتلو افندی
قضاته * مودتلو افندی
چلبی افندیلره * رشادتلو افندم حضرتلری

رتبهٔ علمیه و سیفیه و قلمیه نك اصول تشریفات دولت علیه اوزره یکدیکره تقدملری

رتبهٔ مشیری و وزارت * صدر روم ایلی * رتبهٔ بالادن اولوب بالفعل وکالت خدمتنده بولنان رجال * واناطولی پایه سی *

دارشورای عسکری رئیسی * رتبهٔ بالادن سائر رجالات *

استانبول پایه سی * فریقلق * رتبهٔ اولی صنف اولی * روم ایلی بکلربکلکی *

حرمین شریفین * میرلوالق * میرمیرانلق رتبه سی * رتبهٔ اولی صنف ثانیسی *

بلاد خمسه مولویتی * میرالایلق * رتبهٔ ثانیه صنف اولی متمایزی *

مخرج مولویتی * رتبهٔ ثانیه صنف ثانیسی * میرالای * قائممقاملق * اصطبل عامره مدیرلکی

کبار مدرسین * بیکباشیلق * رتبهٔ ثالثه * قپوجی باشیلق *

موصلهٔ سلیمانیه مادوننده بولنان * الای امینلکی * رتبهٔ رابعه *

قول اغالق * خواجه لك * یوزباشیلق *

رتبهٔ علمیه‌نك تعبیرات وتعریفاتی

ابتدا پایه‌سنی احراز وصکره صیره سنبله منصبنی ضبط ایدن فقط رتبه‌سنی حائز ایلیب * **روم ایلی قاضیعسکرلکی**	ابتدا پایه‌سنی احراز ایدن صکره منصبنی ضبط ایله صیره سنبله روم ایلی پایه‌سنه نقل ایلن * **اناطولی قاضیعسکرلکی**
کذلك ابتدا پایه‌سنی احراز وصکره منصبنی ضبط ایلیب ویاخود اناطولی پایه‌سنه نائل اولور **استانبول قاضیلغی**	بالذات منصبنی ضبط ویاخود حرمین ایلیب پایه‌سنی ویرلور **حرمین مولویتلری**
ادرنه بروسه شام مصر قاهره وقدس دن عبارتدر **بلاد خمسه مولویتلری**	[illegible] **مخرج مولویتلری**
پایه‌لك منحل پایه‌سنه نائل اوله بیلور وفعلی منصب ومنصبنه ایلیب * **پایهٔ مجرد اصحابی**	[illegible] * **متقاعدین**

دار الحديث مدرسی عدد ۱ [illegible]	سلیمانیه [illegible]
خامسهٔ سلیمانیه یعنی اولنان مدرسینی عدد ۵ [illegible]	موصلهٔ سلیمانیه مدرسینی عدد ۱ [illegible]

حرکت التمشلی مدرسین عدد ۴۲	ابتدای التمشلی مدرسین عدد ۲۸	صحن ثمان مدرسین عدد ۴ اعتباری	صحن ثمان [illegible]
موصلهٔ صحن مدرسین عدد ۸۵	حرکت داخل مدرسین عدد ۳۲	ابتدای داخل مدرسین عدد ۴۸	حرکت خارج مدرسین عدد ۴

ابتدای خارج مدرسین عدد ۱۰۵ [illegible]	دوریهٔ مولویتلری ۱۲ [illegible]

دوریه یعنی ادرنه وبروسه مدرسه‌لرینک ترتیبی دخی استانبول مدرسه‌لری کبی اولوب فقط مخرج مولویتلری یرینه دوریه مولویتی نامیله بالاده محرر مناصبک بری ضبط ایدلوب بعده انفصالی صره سیله مناصب مذکوره دوائرینده دوران ایدر *

والی ولایت سعادتلو مخلص پاشا

مأموریت	ارکان ولایت	رتبه
مفتش حکام ولایت	حاجی محمد توفیق افندی	مخرج موالیسی
دفتردار ولایت	اسرار افندی	ثانیه متمایزی
مکتوبی ولایت	نظمی بك	ثانیه
معاون والی	دیمتراکی افندی	ثانیه متمایزی
اراضی مأموری	فیضی افندی	ثالثه
اوراق مدیری	توفیق افندی	ثالثه

مجلس اداره ٔ ولايت

رئيسى والى ولايت

اعضاى طبيعيه سى		اعضاى منتخبه سى	
مفتش حكام ولايت		حاجى درويش اغا	قپوجى باشى
دفتردار ولايت		حاجى امين افندى	
مكتوبى ولايت		پنايوط دفمينوس افندى	
معاون والى ولايت		اناس اوغلى يغوص اغا	
باش كاتب زيور افندى	ثانيه سى		

كاتب ثانى شاكر شوكت افندى

مبيضا قلمى احمد بك

مقيد مصطفى افندى

مقيد رفيق محمد افندى

دیوان تمییز

رئیس اول مفتش حکام ولایت		رئیس ثانی ادهم افندی
	اعضا: نوری آغا حافظ زهدی افندی مصطفی آغا عمر قور آغا هاچی قاقول اوغلی یانیقه آغا توزجی اوغلی بعوص آغا باشکاتب حسنی افندی	قپوجی باشی مثنی ثانیه هم
	کاتب ثانی عارف افندی مبیض زهدی افندی مقید حسن فوزی افندی مقید رفیقی عمر افندی	

محاسبهٔ ولایت قلمی

طربزون مقیدی عصمت افندی — رابعه
معاونی حسین بك
لازستان مقیدی عثمان افندی
معاونی صالح افندی
جانیك مقیدی محمد بك
معاونی حاجی راقم افندی
رفیقی حسنی بك
گمشخانه مقیدی حلمی افندی
معاونی عمر افندی
رفیقی محمود بك
دیگر رفیقی ابراهیم افندی
امرنامه مقیدی شکری افندی
عساکر ضبطیه بوقلمه حبسی ومعاش مقیدی حسنی بك
اوراق صحیحه مدیری حسن افندی
مسوده ومذکره مقیدی احمد افندی
رفیقی شکری افندی
دفترجی توفیق افندی
رفیقی صالح افندی

مکتوبی ولایت قلمی

معاون امین حلمی افندی — رابعه
صالح افندی — ثالثه
فهمی افندی — رابعه
عزت افندی
رفیق بك — خامسه
رشدی بك
مقابله‌جی عبدالله حفظی افندی
توفیق افندی
احمد افندی
ابراهیم افندی
مصطفی افندی
مفرح افندی
خورشید افندی
عاصم افندی *

اوراق وطه‌سی

اوراق مدیری معاونی ابراهیم افندی
رفیق اول ابراهیم حسنی افندی
رفیق ثانی احمد رمزی افندی
* موزع احمد توفیق افندی *
* موزع معاونی واصف افندی *

ولایت مکتوبی قلمی

کاتب شکری افندی
ترجمان نیقوله افندی
کاتب ثانی دیمتری افندی

دفترخانه قلمی *

* امین افندی *
* ادهم افندی *
* عمر افندی *

مطبعهٔ ولایت *

محرر امین حلمی افندی [illegible]
مدیر و کاتب توفیق افندی
مرتب اول شفیق افندی
لطوغرافیا مأموری حسین افندی
مرتب ثانی سالم افندی
دستگاه اوستهٔ پنایوط افندی
لطوغرافیا مأموری معاونی عثمان آغا
* موزع محمد علی افندی *

طربزون سنجاغی

اولکی ثانیسی مخرج مولیسی ازمیر پایه‌سی ثالثه رابعه	متصرف علی شفیق بك نائبی محمد عطاء الله افندی مفتی حاجی مصطفی افندی محاسبه‌جی صالح خلوصی افندی تحریرات مدیری حقی افندی

مجلس اداره لوا

رئیس متصرف بك

اعضای طبیعیه:
- نائب افندی
- مفتی افندی
- محاسبه‌جی افندی
- تحریرات مدیری

اعضای منتخبه:
- حسین رشدی افندی
- ایوبزاده علی افندی
- هاجی الیا اغا
- ابراخام اغا

باشکاتب حمدی افندی

مجلس تمییز لوا

رئیس اول نائب افندی

رئیس ثانی عارف افندی

اعضا:
- ثابت افندی
- ابراهیم افندی
- شاکر افندی
- ارمنی ملتندن کیفوزشان آغا
- قتولیك ملتندن ارتین آغا
- روم ملتندن پتراکی آغا

باشکاتب احمد افندی

کاتب ثانی توفیق افندی مقید روشن افندی مبیض مسعود افندی مقید رفیق صالح افندی	کاتب ثانی توفیق بك مستنطق صالح افندی مقید احمد افندی دیگری خلیل افندی مبیض محمد بك دیگری رشاد افندی

لواء تحریرات قلمی		لواء مال قلمی
مدیری عمر فهمی بك معاونی شاکر افندی مقیدی حافظ شمسی افندی رفیقی حافظ محمد علی افندی مبیضی الیاس افندی " حافظ مصطفی افندی محمد افندی رفعت افندی مصطفی افندی رجب افندی قلم مذکورده درت نفر ملازم اولدیغی	[illegible]	مال باشکاتبی محمد فهمی افندی جدول و محاسبه مقیدی صبحی افندی روزنامجه مقیدی طیار افندی رفیقی مسعود افندی معاش و مهاجرین مقیدی احمد ذهنی افندی رفیقی احمد راسم افندی دیگر رفیقی حسن افندی مسوده و اوامر و تحریرات مقیدی مشوقی افندی دفترجی محمد افندی صندوق کاتبی سلیمان افندی قلم مذکورده ایکی نفر ملازم اولدیغی

طربزون محکمهٔ شرعیه‌سی کتبه‌سی

باشکاتب السید حافظ احمد افندی

ایکنجی کاتب حافظ حسن اولیا افندی
اوچنجی کاتب محمد لطفی افندی
دردنجی کاتب حافظ محمد رشدی افندی
بشنجی کاتب ترکیه کاتبی سید حافظ سلیمان شاکر افندی
مقید سجلات عمر جمال الدین افندی
رفیقی محمد بهاء الدین افندی

تحریر دائره‌سی

* ممیز حاجی نفیزی افندی *

قومیسیون قلمی مأمورلری

باش کاتب سلیمان رشدی افندی	.. مدرس
وقوعات کاتبی حافظ حسین افندی	
سندات واعلامات کاتبی محمد امین افندی	
یومیه تحصیلات وابنیه مقیدی حافظ ابراهیم افندی	
میزان عمومی وملحقات مقیدی راسم افندی	
* دفترجی حسین آغا *	

مأمورین سیاره	تحریری ختام بولان قضالرك وقوعات کاتبلری
تحریر مأموری عارف افندی	ریزه قضاسی کاتبی محمد رحمی افندی
رفاقت کاتبی محمد ضیا افندی	تیره بولی قضاسی کاتبی حسین افندی
* مقید عبدالله افندی *	اقچه آباد ناحیه‌سی کاتبی محمد امین افندی
* دیگری کامل افندی *	کورله ناحیه‌سی کاتبی مصطفی حلمی افندی
مساح { ایوب افندی *	اردو قضاسی کاتبی خلیل افندی
مساح { سید علی افندی *	کوره‌سون قضاسی کاتبی علی افندی

مجلس دائرهٔ بلدیه

رئیس	فیضی افندی	ثالثه
اعضا	قرنتنه مأموری خلوصی خلیل افندی	قپوجی باشی *
	قرنتنه طبیبی موسیو الغاردی	
	معاون عثمان نوری افندی	
اعضا	سلیمان آغا	
	خاجی ابراهیم افندی	
	مصطفی افندی	
	پرلوزنا وغلی بانیقه افندی	
	مظلومیان ارتین آغا	
کاتبی	خلوصی عبد الحمید افندی	بروسه مدتی
	صندوق امینی حافظ ادهم افندی	

بالذات مركزلوا متصرفلغندن اداره اولنان نواحى

اقچه آباد ناحيه سى

مديرى حاجى عثمان بك
كاتبى حلمى افندى

* مملكت صندیغی *

اعضا
حسين افندى
عبدالرحمن افندى
بانيقه اغا
بغدا سار اغا
كاتبى رضا افندى

مع طونيه وقف كبير ناحيه سى

مديرى احمد عزمى افندى
كاتبى محمد افندى

* مملكت صندیغی *

اعضا
نملا اغا
عمر افندى
يوسف افندى
يونس رئيس
كاتبى يوسف افندى دائره احكامده اولنه

مع يمره وقف صغير ناحيه سى

مديرى عبدالرحمن افندى
كاتبى على جلال افندى

* مملكت صندیغی *

اعضا
جعفر اغا
على اغا
سمعون اغا
اوخانس اغا
كاتب على افندى
صندق امينى يانى افندى

ماچقه ناحيه سى

مديرى واصف بك
كاتبى اسماعيل افندى

سورمنه ناحيه سى

مديرى محمد اغا
كاتبى تونى افندى

کره سون قضاسی

قائمقامی محسن بك — ثالثه — نائبی حاجی صدقی افندی قضانکدر
مفتیسی حافظ طالب افندی — مال مدیری احمد بك
مع مجلس اداره تحریرات کاتبی عبدالله بك — صندق امینی حاجی طودوری

مجلس اداره	مجلس دعاوی	مجلس دائره بلدیه
رئیس قائمقام	رئیس نائب افندی	
اعضا: حافظ ابراهیم افندی	اعضا: لطفی بك	اعضا: قره مانلی زاده احمد افندی
یوریقه اغا	کیرقوز اغا	کموشلو اوغلی حاجی واسیل اغا
استادورا اغا	حاجی یوزانا	مانوق اغا
	کاتبی هاشم افندی	کاتبی احمد افندی

اقکوی ناحیه سی مملکت صندیغی	نواحی ملحقه سی	کره سون قضاسی مملکت صندیغی
اعضا: احمد اغا	اقکوی ناحیه سی مدیری جمیل افندی	اعضا: حاجی عمر اغا
حسین اغا	کاتبی اسماعیل افندی	عبدالله اغا
نیقوله اغا	کشاب ناحیه سی مدیری حسن افندی	قپودانزاده لامبو
یوریقه اغا	کاتبی اسماعیل افندی	حاجی ازتین اغا
کاتبی اسماعیل افندی	قریق ناحیه سی مدیری محمد اغا	کاتبی احمد افندی
	کاتبی عونی افندی	

اردو قضاسی

قائممقامی ابراهیم بك — قپوجی باشی — نائبی سلیمان صدقی افندی — قضانك مفتیسی عثمان ذهنی افندی — مال مدیری علی افندی — مع مجلس اداره تحریرات کاتبی لطفی افندی — صندق امینی سمعون اغا

مجلس اداره

رئیسی قائممقام

اعضا
شیخ زاده ابراهیم اغا
رئیس اوغلی بابالی اغا
قوده اغا

مجلس دعاوی

رئیس نائب افندی

اعضا
اوزون عمر زاده حسن اغا
حسن افندی
بابیل اغا

کاتبی حسن افندی

مجلس ادارهٔ بلدیه

رئیس حسن اغا

اعضا
امام زاده قدری اغا
عثمان افندی
قرنته [illegible] حاجی صالح افندی
حاجی [illegible] زاده شکر افندی
چوم [illegible] سفلاقوس اغا
اربان اغا

کاتبی حسن حسنی افندی

نواحی [illegible]

پرشنیه ناحیه سی مدیری بهاء الدین بك
کاتبی محمد علی افندی
اولوبك ناحیه سی مدیری بهرام اغا
کاتبی عارف افندی
جبسانه ناحیه سی مدیری محمود اغا
کاتبی محمد عزتی افندی
ایچسك ناحیه سی مدیری احمد نجیب افندی
کاتبی سلیمان افندی

مملکت [illegible]

اعضا
عثمان افندی
رئیس قوداز زاده عثمان افندی
قوده اغا
عزیز اغا

کاتبی حلیم افندی

زیله قضاسی

قائممقامی عثمان بك پایه‌سی	نائبی مصطفی عزت افندی قضاسی
مفتیسی حاجی حسن افندی	مال مدیری احمد افندی
مع مجلس اداره تحریرات کاتبی حاجی علی افندی	صندوق امینی شاکر افندی

مجلس اداره	مجلس دعاوی	مجلس دائرهٔ بلدیه
رئیس قائممقام	رئیس نائب افندی	رئیس نوربیلزاده رشید آغا
اعضا: محمد شوقی افندی	اعضا: حاجی عارف آغا	اعضا: قرنتنه مأموری مصطفی آغا
حاجی محمد آغا	عثمان نوری افندی	بهادر آغا
خرالامبو آغا	بانیقه آغا	حاجی مصطفی قبودان
		حاجی احمد افندی
		قلندراوغلی ... آغا
	کاتبی محمد علی افندی	کاتبی محمد شوقی افندی

نواحی ملحقه‌سی	مملکت صندیغی
قرای سبعه ناحیه‌سی مدیری اسمعیل آغا	اعضا: احمد افندی
کاتبی عبد الرؤف افندی	حاجی طاهر آغا
میاوری ناحیه‌سی مدیری عثمان آغا	حاجی اسمعیل افندی
کاتبی ممیش افندی	قرنفیل آغا
قره دره ناحیه‌سی مدیری مصطفی آغا	
کاتبی حسن افندی	کاتبی حسین افندی

اوفه قضاسى

قائممقامى عثمان افندى ثالثه نائبى عبدالله انورى افندى قضادر
مفتيسى مصطفى افندى مال مديرى حسين افندى
مع مجلس اداره تحريرات كاتبى اسماعيل افندى وقف امينى سعدالله افندى

مجلس اداره	مجلس دعاوى	مجلس دائره بلديه
رئيس قائممقام	رئيس نائب افندى	رئيس عبدالرحمن اغا
اعضا: حسام زاده جعفر اغا	اعضا: كاتب اوغلى على افندى	اعضا: تملى اغا
محمود افندى	انسطاس اغا	جواهر رئيس
صفو اغا	حاجى ابراهيم اغا	طورسون اغا
		قسطنطين اغا
	كاتبى حافظ احمد افندى	كاتبى شكرى افندى

مملكت صندوغى

اعضا:
قاسم افندى
حاجى حسين افندى
قسطنطين اغا

كاتبى

تیره‌بولی قضاسی

قائمقامی فائق افندی — نائبی حسین حسنی افندی

مفتیسی عثمان نوری افندی — مال مدیری علی افندی

مع مجلس اداره تحریرات کاتبی محمد افندی — صندوق امینی پانایوط افندی

مجلس دائرهٔ بلدیه	مجلس دعاوی	مجلس اداره
رئیس حاجی عمر افندی	رئیس نائب افندی	رئیس قائمقام
اعضا: عثمان قپودان، حاجی حسین قپودان، حاجی امین افندی، حاجی عمر اغا، طودوری چوربجی، چملک اغا، تانرچو چوربجی	اعضا: حاجی مصطفی افندی، میخائل اغا، ملقون اغا	اعضا: حاجی امین اغا، صادق افندی، پنایوط اغا
کاتبی کامل افندی	کاتبی احمد افندی	

مملکت صندیغی	نواحی ملحقه‌سی
اعضا: صالح قپودان، مصطفی افندی، حاجی اندون اغا، بویه‌جی اوغلی ارتین اغا	کوره‌له ناحیه‌سی مدیری تیمور ثابت افندی
کاتبی	کاتبی […] افندی
	مملکت صندیغی
	اعضا: محمد یازیجی، اسماعیل یازیجی، مصطفی یازیجی، وارطان اغا

لواء سنجاق عكا

متصرف محمد الصابونی پاشا

میرمیران

نائبی محمود بك — مفتیسی حسن افندی

محاسبه جی فیضی بك — ثالثه — تحریرات مدیری ادهم افندی

مجلس ادارهٔ لوا

رئیس متصرف

طبیعی اعضا:
- نائب افندی
- مفتی افندی
- محاسبه جی افندی
- تحریرات مدیری

منتخب اعضا:
- حسین رونق بك
- عبدالله بك
- مقریاللی عثمان اغا
- حسین بك

باشكاتب محمد بك

كاتب ثانی عثمان افندی

مقید مصطفی افندی

تمییز لوا

رئیس نائب افندی

رئیس ثانی عثمان بك

اعضا:
- جعفر اغا
- حلبی مصطفی افندی
- احمد یمنی افندی
- احمد اغا
- مهاجریندن حلبی حسین اغا
- اوخانجان افندی

باشكاتب ممش افندی

كاتب ثانی یوسف افندی

رفیق علی افندی

دیگری عثمان افندی

مقید ایوب افندی

رفیق شریف افندی

لواء مال قلمی

مال کاتبی ابراهیم افندی

رفیقی مصطفی افندی

دیکری حسین افندی

دیکری حسن تحسین افندی

مرکز لوای اصنافدن قلم امینی حسین افندی

بالذات متصرفلقدن اداره اولنان نواحی

نفس باطوم قضاسی

چوروکصو ناحیه‌سی مدیری ابراهیم اغا

کاتبی علی رضا افندی

ماچاخل ناحیه‌سی مدیری محمد بک

کاتبی احمد بهجت افندی

لواء تحریرات قلمی

رفیق اول رجب افندی

رفیق ثانی حیدر بک

رفیق ثالث مصطفی بک

مقیدی محمد علی افندی

مجلس دائرهٔ بلدیه

رئیسی حسن حسنی بک

اعضا:

- معاون مراد بک
- مصطفی اغا
- حاجی ماهر اغا
- عثمان افندی
- مدللی زاده عثمان افندی
- دباجی بانو اغا
- اوجاقلی اغا

کاتبی راشد افندی

تحریرات دائره‌سی

* قومیسیون قلمی مأمورلری *

باشکاتب سلیمان افندی
وقوعات کاتبی حسین کنعی افندی
سندات واعلامات مقیدی حاجی مؤمن افندی
یومیه تحصیلات وابنیه مقیدی زهدی افندی
دفترجی رونق افندی

مأمورین سائره

تحریرات مأموری عثمان حسنی افندی
رفاقت کاتبی احمد فائق افندی
مقید حمید افندی
مقید عثمان افندی

مسّاح: طوغان افندی
فتاح افندی

تحریری ختام بولان قضالرک وقوعات کاتبلری

لبوانه قضاسی کاتبی حافظ مصطفی افندی
خوپه قضاسی کاتبی عثمان افندی
آتنه قضاسی کاتبی
چورکصو ناحیه‌سی کاتبی صادق افندی
ارخوی ناحیه‌سی کاتبی طورسون افندی
ثونیه ناحیه‌سی کاتبی سلیمان افندی

اجارنبز قضاسی

قائممقامی نوری افندی — نائبی احمد فؤاد افندی قضانک
مفتیسی محمد افندی * مال مدیری شریف افندی
مع مجلس ادارهٔ تحریرات کاتبی حلبی نعمان افندی * صندق امینی حسین افندی

* مجلس ادارهٔ *

رئیس * قائممقام *

اعضا:
حسین بك
عزیز علمدار
حسین آغا *

* مجلس دعاوی *

رئیس نائب افندی

اعضا:
مسلم بك
تمیمی آغا *
حسین آغا *
کاتب اسماعیل افندی

نواحی ملحقه‌سی *

آجارهٔ علیا ناحیه‌سی مدیری مرتضی بك
کاتبی شریف افندی

لیوانه قضاسی

قائمقامی سلیمان بك * قپودانباشی نائبی محمد توفیق افندی

مفتیسی حاجی مصطفی افندی * مال مدیری عثمان افندی

مجلس اداره تحریرات کاتبی محمد تیسیر افندی صندوق امینی محمد شریف افندی

* مجلس اداره *

رئیس * قائمقام *

اعضا:
- محمد علی بك
- عثمان نوری آغا
- قره بت آغا

* مجلس دعاوی *

رئیس نائب افندی

اعضا:
- امین بك
- عثمان آغا
- قره بت آغا

کاتب حیدر بك

* نواحی ملحقه‌سی *

خبه کلاسکور ناحیه‌سی مدیری احمد افندی

کاتبی سلیمان افندی

* مجلس بلدیه *

رئیس توفیق بك

اعضا:
- عثمان بك
- محمد آغا
- معاون اغوبنا آغا
- اوخانس آغا
- استپغان آغا
- عبرقوز آغا

کاتب مراد افندی

خوپه قضاسی

قائممقامی حاجی قدری بك	نائبی محمد شاکر افندی فضیلتلو
مفتیسی محمد افندی	مال مدیری محمد افندی
مع مجلس اداره تحریرات کاتبی احمد افندی	صندق امینی عمر افندی

* مجلس اداره *

رئیسی * قائممقام *

اعضا:
- ابراهیم اغا
- سلیمان افندی
- عمر افندی

* مجلس دعاوی *

رئیسی * نائب افندی *

اعضا:
- محمد اغا
- عثمان اغا
- توفیق افندی

کاتب: علی افندی

* نواحی ملحقه‌سی *

ارخوی ناحیه‌سی مدیری ابراهیم اغا

کاتبی محمد افندی

کونیه ناحیه‌سی مدیری اسمعیل ادیب افندی

کاتبی یوسف افندی

* مجلس دائرهٔ بلدیه‌سی *

رئیسی عثمان اغا

اعضا:
- رشید اغا
- محمد اغا
- مکاله محمد اغا
- احمد افندی
- بربر حسن اغا
- علی اغا

کاتبی احمد افندی

اسنه قضاسی

قائممقامی مبشر رشدی افندی نائبی موسی خبرآة افندی قضانڭ
مفتیسی حاجی مصطفی افندی مال مدیری مصطفی افندی
مع مجلس اداره تحریرات کاتبی عبد المجید افندی صندق امینی علی رائف افندی

* مجلس دعاوی *	* مجلس اداره *
رئیس نائب افندی	رئیس قائممقام
اعضا: ابراهیم اغا	اعضا: احمد اغا
حمید افندی	حاجی اسمعیل اغا
علی افندی	عثمان اغا
کاتبی یونس افندی	

مجلس دائرهٔ بلدیه	نواحی ملحقه‌سی
رئیس حاجی اسمعیل اغا	همشین ناحیه‌سی مدیری
اعضا: سیدی زاده احمد اغا	کاتبی
خورطلوش اوغلی حسن اغا	
نائب اوغلی مصطفی افندی	
مقداد یازیجی	
مصطفی یازیجی	
کرافوز اغا	
کاتبی ابراهیم افندی	

جانیك سنجاغی

* متصرفی حسن پاشا * روم ایلی بکلربکلکی

کبار مدرسینندن

نائبی مصطفی خلوصی افندی
مفتیسی حسین شکری افندی
محاسبه جیسی خلیل فائق افندی
تحریرات مدیری حمدی افندی

* مجلس ادارهٔ لوا *

رئیس	متصرف پاشا
اعضای طبیعیه	نائب افندی
	مفتی افندی
	محاسبه جی افندی
	تحریرات مدیری
اعضای منتخبه	صالح بك
	محمد اغا
	سمیونانی اغا
	پاپاس اوغلی کیرقور اغا
باشکاتب	ماهر افندی

ثالثا اصطبل عامره

* تمییز لوا *

رئیس	نائب افندی
	حافظ افندی
	امراة افندی
	مصطفی نشأت افندی
	آندونیق اغا
	هاچی اغوب اغا
	عرب اوغلی صوالغا
باشکاتب	راشد افندی

رفیقی رفعت افندی
دیکری نوری بك

کاتب ثانی عبداللّه افندی
دیکری عزیز افندی
مقید علی رضا افندی
دیکری عبدالکریم افندی

لوا مالیه قلمی

مال باشكاتبی عثمان افندی
رفیقی احمد افندی
دیكری خلیل افندی
دیكری طاهر افندی
مقید احمد افندی
صندق امینی اوخانس افندی

بالذات متصرفلقدن اداره اولنان نواحی

قواق ناحیه سی مدیری حسن حسنی افندی
كاتبی حسن رمزی افندی

نفس صامسون بلدیه سی

رئیسی حاجی حسین زاده یوسف افندی
ذهنی افندی
صرافیم اغا
دیمتراكی اغا
كاتبی اولمدیغی

نفس صامسون محكمهٔ شرعیه سی باش كاتبی حسن تحسین افندی دوریه مدرسی

لوا تحریرات قلمی

رفیق اول ابراهیم بسیم افندی
مبیض علی بك
دیكری اسماعیل افندی
دیكری عبد الواحد افندی
دیكری طالب افندی
مقید احمد افندی
رفیقی محمد افندی

مجلس دائرهٔ بلدیه

رئیسی عبد الله صبری افندی
اعضا
مصطفی ذهنی افندی
ابراهیم افندی
محمد افندی
مقار یوضی افندی
نكیان سركیس اغا
كاتب علی افندی

تحریر دائره سی

* قومیسیون قلمی مأمورلری *

باشکاتب عثمان رشدی افندی
وقوعات کاتبی عبد المجید افندی
سندات واعلامات کاتبی عثمان رمزی افندی
یومیه تحصیلات واعلامات مقیدی حافظ ابراهیم افندی
دفترجی طاهر افندی

مأمورین سیاره	تحریری ختام بولان قضالرك وقوعات کاتبلری
تحریر مأموری رفاقت کاتبی حقی بك	اونیه قضاسی کاتبی احمد سعید افندی
مقید اسماعیل افندی	بافره قضاسی کاتبی عبد الله افندی
مقید احمد افندی	چهارشنبه قضاسی کاتبی عارف افندی
مستنسخ حسین افندی	
مستنسخ نائلی افندی	

اوفنه قضاسی

قائمقامی * رشید آغا * فوجی باشی   نائبی احمد نسیب افندی قضانک

مفتیسی عبد الله افندی   مال مدیری بهاء الدین افندی

مع مجلس اداره تحریرات کاتبی عبد الکریم افندی   صندوق امینی وارجیت اغا

مجلس اداره	مجلس دعاوی	مجلس دائرهٔ بلدیه
رئیسی قائمقام	رئیسی ناشا افندی	رئیسی اسماعیل افندی
اعضا: علی رضا افندی	اعضا: شیخ محمد افندی	معاون عثمان افندی
کیدو اغا	نیقوله اغا	اعضا: محمد اغا
اواکم اغا	خاچیک اغا	موقت اغازاده محمد اغا
		استداکی اغا
		اصادور اغا
		قریتا اغا
	کاتبی احمد حمدی افندی	کاتبی اولمدیغی

نواحی ملحقه‌سی	مملکت ضابطه‌سی
فاتسه ناحیه‌سی مدیری سلیمان بک	قهرمان اغا
کاتبی حسین افندی	قوله‌جی زاده مصطفی افندی
مع مجلس بولان ناحیه‌سی مدیری ابراهیم حقی افندی	قسطنطین اغا
کاتبی علی افندی	غمپارسون اغا
قره قوش ناحیه‌سی مدیری سعید اغا	
کاتبی اسماعیل افندی	کاتبی رحمی افندی

چهارشنبه قصبه‌سی

قائمقامی محمد افندی — نائبی صالح راسم افندی دورت‌نجی مدرسلرندن

مفتیسی ابراهیم افندی * — مال مدیری حاجی مرتضی بك

مع مجلس اداره تحریرات کاتبی کاشف بك — صندق امینی کاشف افندی

مجلس اداره

رئیسی قائمقام

اعضاسی:
محمد افندی
حاجی یانه اغا
کیرقور اغا

مجلس دعاوی

رئیسی نائب افندی

اعضاسی:
حسن افندی
سیمون اغا
هاچی اغوب اغا

کاتبی خالد افندی

مجلس دائرۀ بلدیه

رئیسی حاجی محمد افندی

اعضاسی:
عبد الله افندی
اتمجی زاده عبد الله افندی
علی اغا
بغوص اغا
یانیقه اغا

کاتبی موسی افندی

نواحی ملحقه‌سی

ترمه ناحیه‌سی مدیری حاجی ویسی اغا

کاتبی اسمعیل افندی

مملکت صندیغی

چاوش زاده حافظ اغا
حلیم قاضی زاده عبد الله افندی
طودوری اغا
کیفور اغا

کاتبی محمد افندی

يافه قضاسى

قائمقامى خورشيد افندى — نائبى محمد سرى افندى [illegible]

مفتيسى حسن افندى — مال مديرى احمد عاصم افندى

مع مجلس اداره تحريرات كاتبى حسين افندى — صندق امينى حاجى بغوص اغا

مجلس اداره

رئيس قائمقام

اعضا:
- ذهنى افندى
- حاجى جوا اغا
- حاجى استفان اغا

مجلس دعاوى

رئيس نائب افندى

اعضا:
- محمد افندى
- يانه اغا
- تيغوروق اغا

كاتبى سليمان افندى

مجلس دائره بلديه

رئيس عثمان افندى

اعضا:
- حافظ افندى
- يوزدان اغا
- ارتين اغا

كاتبى صفوت افندى

نواحئ ملحقه سى

الاچام ناحيه سى مديرى محمود بك

كاتبى محمد افندى

مملكت صندوغى

اعضا:
- خواجه زاده الياس افندى
- چيلاقزاده حسين افندى
- بدروس اغا
- بغوص اغا

كاتبى عاصم افندى

نیکسار قضاسی

قائممقامی حسین پاشا — نائبی احمد نجیب افندی قضاالدن

مفتیسی عثمان افندی — مال مدیری حافظ احمد افندی

مع مجلس اداره تحریرات کاتبی احمد غنی افندی — صندوق امینی ملقون اغا

مجلس اداره

رئیسی قائممقام

اعضاسی:
- عمر طاهر افندی
- آنسطاش اغا
- سرکیز اغا

مجلس دعاوی

رئیسی نائب افندی

اعضاسی:
- محمد اغا
- کیزبلی اغا
- مارقدی اغا

کاتبی محمد افندی

مجلس دائره بلدیه

رئیسی فضلی زاده حاجی علی اغا

اعضاسی:
- حاجی احمد اغا
- محمد افندی
- مناس اواکم اغا
- اواکم افندی

کاتبی ابال افندی

مملکت صندیغی

اعضاسی

کاتبی

گمشخانه سنجاغی

* متصرفی شکری بك * متمایز

* نائبی محمد وصفی افندی * قضاتدن

* مفتیسی حاجی حسن حلمی افندی *

* محاسبه جی نوری افندی *

* تحریرات مدیری ابراهیم افندی * ثالثه

مجلس اداره لوا

رئیسی	متصرف بك
اعضای طبیعیه	نائب افندی
	مفتی افندی
	محاسبه جی افندی
	تحریرات مدیری
اعضای منتخبه	عزت اغا
	سلحدار زاده ابراهیم اغا
	آنسطاس افندی
باشکاتب	احمد افندی
کاتب ثانی	حافظ نعمان افندی

تمییز لوا

رئیس اول	نائب افندی
رئیس ثانی	محمد راشد افندی
اعضا	عبدی اغا
	احمد افندی
	ناظر اغا زاده عمر اغا
	الیا اغا
	حاجی قسطنطین افندی
	کشیشر اوغلی قبریل اغا
باشکاتب	راشد افندی
کاتب ثانی	حلمی افندی
مقید	علی افندی

لواء مال قلمی

مال باشکاتبی علی افندی

رفیقی عثمان افندی

دیگری احمد تمل افندی

مقید لطف الله افندی

صندق امینی برهان الدین افندی

بالذات متصرفلقدن اداره اولنان نواحی

کمشخانه قضاسی

قوکاس ناحیه‌سی مدیری رشید بك

کاتبی عمر بك

یغمور دره ناحیه‌سی مدیری احمد افندی

کاتبی عثمان افندی

نفوس کمشخانه مأموری بشیر عینی بك باشکاتبی علی فهمی افندی

لواء تحریرات قلمی

مسود محمد افندی

مبیض سعدالله افندی

مقید راشد افندی

مجلس ادارهٔ بلدیه

رئیسی حافظ احمد افندی

اعضا
اسمعیل افندی
علی آغا
اغناد آغا
بدروش آغا
طودوری آغا
یانه آغا

کاتبی احمد افندی

تحریر دائرەسی

قومیسیون قلمی مأمورلری

باش کاتب عمر افندی
وقوعات کاتبی احمد خلوصی افندی
سندات و املاک مقیدی جمال افندی
یومیه تحصیلات و ابنیه مقیدی عطاءالله افندی
دفترجی ابراهیم آغا

مأمورین سیارە	تحریری تمام اولنان قضالرک وقوعات کاتبلری
تحریر مأموری	کلکیت قضاسی کاتبی محمود افندی
رفاقت کاتبی عثمان افندی	شیران قضاسی کاتبی طاهر افندی
مقید شریف افندی	
مقید عثمان رمزی افندی	
مستخدم ادهم افندی	
مستخدم علی افندی	

طرو قضاسی

قائممقامى حليم اغا [illegible]	نائبی خلیل زهدی افندی [illegible]
مفتيسی حسن افندی	مال مدیری عمر بك
مع مجلس اداره تحريرات كاتبی عثمان افندی	صندوق امینی حسن بك

مجلس اداره	مجلس دعاوی
رئيس قائممقام	رئيس نائب افندی
اعضا: علی بك	اعضا: ممش بك
مصطفى اغا	هاجی یانی اغا
سمیون اغا	قسطنطین افندی
	كاتبی حسین افندی

نواحی ملحقه سی

گوزتين ناحیه سی مدیری علی اغا

كاتبی احمد افندی

كلكيت قضاسى

قائمقامى * پرتو افندى * نائبى احمد شوقى افندى قضاندن
مفتيسى اسمعيل افندى مال مديرى حسين افندى
مع مجلس اداره تحريرات كاتبى يوسف افندى صندق امينى

مجلس اداره

رئيس قائمقام
اعضا
محرم بك
يوسف بك
نقد اغا

مجلس دعاوى

رئيس نائب افندى
اعضا
نورى بك
پاشابكزاده افندى
هامپار اغا
كاتبى احمد افندى

مجلس دائرهٔ بلديه

رئيس مقداد بكزاده حسن افندى
اعضا
بشه بكزاده اسمعيل افندى
عمر بكزاده محمد بك
موسه خواجه زاده محمد افندى
نقريسوش اغا
ارتين اغا
كاتبى اسمعيل افندى

محكمهٔ تجارت(?)

اعضا
عمر بكزاده محمد بك
بشه بكزاده اسماعيل افندى
اسكاهلى شريف اغا
مفريسولى غوب اغا
كاتبى اوهانس(?)

شیران قضاسی

قائمقامی حافظ حفظی افندی　　نائبی احمد نجاتی افندی قضانک

منشیسی محمد افندی　　مال مدیری مصطفی افندی

مع مجلس اداره تحریرات کاتبی ادهم بك　　صندوق امینی حمدی بك

مجلس اداره	مجلس دعاوی
رئیس قائمقام	رئیس نائب افندی
اعضا: ابراهیم اغا	طبیعی اعضا: قاضی عمر بك
محمد اغا	علی افندی
هاجی راوید اغا	کیرقور اغا
	کاتبی حاجی عزت بك

مأمورين اجنبيه

* روسيه جنرالى قونسلوسى موسيو ماشنين *

* بلجيقا قونسلوسى موسيو رويول *

* ايران كارپردازى ميرزا على اكبر خان *

* فرانسه قونسلوسى موسيو درشه *

* انكلتره قونسلوسى موسيو بلغراف *

* ايتاليا قونسلوسى موسيو دوغرستى *

متفقهٔ آلمانياى شمالى قونسلوسى موسيو بودمن

اوستريا و مجارستان ايمپراطور و قرالى قونسلوسى موسيو ده جوندتك

* نيرلانده قونسلوسى موسيو تودوفراسيپاتاز *

جانيكده مقيم روسيه قونسلوسى وكيلى موسيو قاقاجى

لازستانده مقيم روسيه قونسلوسى وكيلى موسيو ديجى

كره سونده مقيم روسيه قونسلوسى وكيلى موسيو كيپريوتى

داخل ولایتده بولنان رئیس روحانی

طربزون وملحقاتی روم متره لیدی قسطندیوس افندی

طربزون وملحقاتی ارمنی مرخص وکیلی ارسناکس افندی

طربزون وملحقاتی قتولك پسقپوسی اوخانس کوریغیان افندی

جانیك وملحقاتی روم متره بولیدی سفرنیوس افندی

کمشخانه وملحقاتی روم متره بولیدی پراواسیوس افندی

داخل ولايتده بولنان ضابطان عسكريه

بحريه رديف ميرالايي امين بك
دردنجي اردوي همايوني سوق مأموري بيكباشي حسين افندي
بحريه رديف كاتبي حسن افندي يوزباشي

طربزون وتوابعي قلاع همايونلري طوبجي امرا وضابطاني

طربزون قلعه‌سی
بیکباشی حافظ ولی الدین افندی
طابور کاتبی احمد افندی
کامل آغا — یوزباشی
طیب آغا — یوزباشی
حسن آغا — یوزباشی
محمد آغا — ملازم

بولتخانه طابیه‌سی
علی آغا — یوزباشی
محمد آغا — ملازم

تیره بولی قلعه‌سی
طوفان آغا — یوزباشی

کیره سون قلعه‌سی
خلیل آغا — یوزباشی
ابراهیم آغا — ملازم

اردو طابیه‌سی
مصطفی آغا — یوزباشی
محمد آغا — ملازم

اونیه طابیه‌سی
مصطفی آغا — یوزباشی
مصطفی آغا — ملازم

صامسون قلعه‌سی
طابور کاتبی امین افندی
حاجی علی آغا — یوزباشی
احمد آغا — ملازم

صوخنض قلعه‌سی
حسین آغا — یوزباشی
علی آغا — ملازم
شاهین آغا — ملازم

اوقاف مديرلری

* طربزون اوقاف مديری توفيق بك *
كاتبی حاجی عبد الحميد افندی
جانيك اوقاف مديری شاكر بك
كمشخانه اوقاف مديری درويش اغا

اراضی كاتبلری

طربزون سنجاغی اراضی كاتبی امين افندی
لازستان سنجاغی اراضی خورشيد افندی
جانيك سنجاغی اراضی كاتبی عبد الحليم افندی
كمشخانه سنجاغی اراضی مأموری صبيح افندی
كمشخانه سنجاغی اراضی كاتبی رفعت افندی
* كره سون قضاسی طابو كاتبی اسمعيل افندی *
* ارده قضاسی طابو كاتبی نوری افندی *
* اونيه قضاسی طابو كاتبی شكری افندی *

اناطولی استحکاماتیله ارضروم ولیوه‌سی طریقلرینک طرابزون و باطوم جهتلرنده بولنان مأمورلری*

انشاآت مأموری حلمی بك

اسحق افندی	ارکان حرب قائممقامی
عبد الرحمن افندی	ارکان حرب قول اغاسی
ابراهیم افندی	پیاده صول قول اغاسی
رشدی افندی	ارکان حرب یوزباشیلری
مهندسلك خدمتیله مستخدم بشاراة افندی	
شریف افندی	پیاده یوزباشیلری
محمد بك	
کریم افندی	
طاهر افندی	پیاده ملازم اوللری
نجیب افندی	
احمد افندی	
شوقی افندی	طوپجی ملازم ثانیلری
شکری افندی	
امور تحریریه و محاسبه مأموری محمد افندی	ملازم
رسمی افندی	سواری ملازمی
طبیب موسیو روبرتو	
جراح سعید افندی	
جراح ماردیروس افندی	

مذکور یولک طرابزون طرفنک انشاآت مأموریتی دخی طرابزون طرق سنه‌ده
انشاآت مأموری هنوز تعیین اولنمامش اولوب عفونه
ولیکن حالده قنا مأموریت موجوده ایله ادا ایتدیرلمه جکی *

طریق مذکورک طرابزون جهتی قومیسیونی

رئیسی علی رضا افندی ثانیه

کاتب:
- ادهم افندی
- محمد صفوت افندی
- احمد ضیا افندی

طریق مذکورک کمشخانه جهتی قومیسیونی

رئیسی عبد الحلیم افندی

کاتب:
- عثمان افندی
- مصطفی افندی

داخل ولایتده بولنان مهندسلر

مرکز ولایتده بولنان مهندسلر	صامسون ایله اماسیه بیننده اولان طریق مهندسلری
باش مهندس موسیو بریو قوندوکتور موسیو فیکر قوندوکتور موسیو برندیزی	مهندس موسیو بلوق قوندوکتور موسیو باریه پیکور ارتین چرکسیان
کره سون ایله قره حصار شرقی بیننده اولان طریق مهندسلری	اردو ایله سیواس بیننده اولان طریق مهندسلری
مهندس موسیو ریوه پیکور موسلی امیل پیکور شیة نسنکی پیکور جعفر پا	مهندس حسان افندی پیکور مرقوبج پیکور چوقلنی

قرنتنه مأمورلری

نفس طربزون مدیری حاجی خلیل افندی قپوجی باشی

طبیبی موسیو القازدی

کاتبی کامل افندی

ریزه قضاسی مدیری وکیلی مصطفی اغا

سورمنه ناحیه‌سی مدیر وکیلی محمد شوقی افندی

بولنجانه ناحیه مدیر وکیلی عمر اغا

تیره بولی قضاسی مدیر وکیلی مصطفی اغا

کره سون قضاسی مدیر وکیلی محمد نوری افندی

اردو قضاسی مدیری وکیلی حاجی صالح افندی

وونه مدیری وکیلی حافظ محمد افندی

نفس صامسون طبیبی موسیو سنوجی

کاتبی راغب افندی

اونیه قضاسی مدیر وکیلی عثمان افندی

فاتسه ناحیه‌سی مدیر وکیلی احمد افندی

نفس باطوم مدیری حاجی عمر افندی

طبیبی موسیو تولتسکی

کاتبی عثمان افندی

اتنه قضاسی مدیر وکیلی محمود افندی

خوپه قضاسی مدیر وکیلی عثمان بک

ارخوی ناحیه‌سی مأموری احمد افندی

چورکسو ناحیه‌سی مأموری خورشید اغا

لیمان رئیسلری

طربزون لیمان رئیسی ابراهیم افندی — ملازم اول

ئولب وچهغو قصو لیمان رئیسی وکیلی عثمان افندی

سورمنه لیمان رئیسی وکیلی ابراهیم قپودان

باطوم لیمان رئیسی عثمان اغا — یوزباشی

ریزه لیمان رئیسی رشید قپودان

بولنجانه لیمان رئیسی حسین قپودان

تیره بولی لیمان رئیسی عمر قپودان

کره سون لیمان رئیسی علی قپودان

اونیه لیمان رئیسی علی قپودان — قول اغاسی

صامسون لیمان رئیسی ابراهیم افندی — قائم مقامی

اردو و وونه لیمان رئیسی وکیلی ابراهیم [illegible]

تلغراف مأمورلری

طربزون جهتی تلغراف مفتشی رمزی افندی

طربزون تلغرافخانه سی مدیری راسم افندی
سرمأمور شوقی افندی
ایکنجی مخابره مأموری عوض نجاتی افندی
اوچنجی مخابره مأموری رشدی بك
فوق العاده مخابره مأموری کامل افندی
شفتپوز موسیو ریچو
فرانسزجه مخابره مأموری موسیو ادیسه
صامسون تلغرافخانه سی مدیری تحسین بك
شفتپوز موسیو بازلادی
مخابره باش مأموری احمد افندی
ایکنجی مخابره مأموری نافذ افندی
اوچنجی مخابره مأموری مصطفی افندی
فرانسزجه مخابره مأموری نیقولا افندی
لازستان تلغرافخانه سی مدیری مقبل افندی

مخابره مأموری اسمعیل افندی
خوپه قدراسخانه سی مأموری شوقی افندی
لیوانه تلغرافخانه سی مدیری عونی افندی
ریزه قدراسخانه سی مأموری رائف افندی
گره سون تلغرافخانه سی مدیری فیضی افندی
شفتپوز فیلوقرس
مخابره مأموری علی افندی
فوق العاده مخابره مأموری احمد نائلی افندی
اونیه قدراسخانه سی مأموری سرکیس افندی
بافره تلغرافخانه سی مدیری طاهر افندی
تیره بولی تلغرافخانه سی مدیری زکی افندی
اردو تلغرافخانه سی مدیری نزهت افندی
چهارشنبه تلغرافخانه سی مدیری احمد افندی
گمشخانه تلغرافخانه سی باش مأموری حسیب افندی
ایکنجی مخابره مأموری حسنی افندی

داخل ولايتده بولنان تجارت محكمه لرى

طربزون محكمه سى

رئيس
اعضا: حاجى احمد افندى
واسيلاكى افندى
باشكاتبى مصطفى ركابى افندى
كاتب ثانى محمد شكرى افندى

لازستان محكمه سى

رئيس شهباززاده محمد افندى
اعضا: عثمان اغازاده احمد اغا
لاچين اوغلى مصطفى افندى
كاتبى على افندى

جانيك محكمه سى

رئيس بكر افندى
اعضا: حافظ سليمان افندى
مصطفى نشأت افندى
كاتبى محمد نائلى افندى

كمشخانه محكمه سى

رئيس عثمان افندى
اعضا: طلياز اغا
هاجى انسطاش اغا
كاتبى حسن افندى

كره سون محكمه سى

رئيسى عزت افندى
اعضا: بلال اغا
يانه چوزباجى
كاتبى امين افندى

ماسبقده رسومات نظارتنه تخمين
اداره سنيه اولمغله مرقوملرك اولان جهتله اون
دائره‌لرندن بعضلرينك مجالس رسوميه دائره‌لرنده
ايليجه ماشهور اولدیغی اشبو سالنامه‌ده اتخاذ
قلنمامشدر *

رسومات مأمورلری

رسومات ناظری زهدی بك	ثالثه
معاونی محمد امين افندی	
باشكاتب عزيز افندی	محاسبه قلمی
رفيق اول علی افندی	
رفيق ثانی علی نير افندی	
مقيد اسماعيل حقی افندی	
باشكاتب بهجت افندی	تحريرات قلمی
رفيق اول حافظ خيری افندی	
مسوّد محمد نائلی افندی	
مقيد علی شفيق افندی	
مبيض صالح افندی	
ديكر مبيض بهجت افندی	

طرابزون رسومات مديريتى

	مديرى حاجى راغب بك باشكاتبى سليمان رازى افندى تحريرات كاتبى عثمان نورى بك * صندق امينى رستم اغا *	ثالثه
	ملحقاتى	
	مأمورى حاجى شريف افندى كاتبى محمد افندى	باطوم مأموريتى
	مأمورى رحمى افندى كاتبى الياس افندى	ريزه مأموريتى
	مأمورى حسين افندى	اوف مأموريتى
	مأمورى نجيب افندى كاتبى ادريس افندى	سورمنه مأموريتى
	مأمورى عبد الكريم افندى كاتبى محمد عونى افندى	[illegible] مأموريتى
	مأمورى عونى افندى كاتبى عمر افندى	تيره بولى مأموريتى
	مأمورى محمد افندى	كمشخانه مأموريتى
	مأمورى محمد پير افندى	ماچقه مأموريتى
	مأمورى اسماعيل افندى كاتبى ادهم افندى	الكو مأموريتى

طرابزون رسوماتی مدیریتی ملحقاتی

مأموری مصطفی افندی	خوپه مأموریتی
مأموری نعمان افندی	چورکصو مأموریتی
مأموری محمد حمدی افندی	ارخوی مأموریتی
مأموری امین افندی	اتنه مأموریتی
مأموری عمر افندی	مپاوری مأموریتی
مأموری امین افندی	یالی بویی مأموریتی
مأموری یوسف افندی	کیه کلیسا مأموریتی
مأموری ثابت افندی	لیوانه مأموریتی
مأموری عثمان افندی	بیوك لیمان مأموریتی

صامسون رسومات مدیریتی

مدیری اسحق افندی
باشکاتبی صبری افندی
تحریرات کاتبی احمد افندی
صندق امینی قوزمو افندی

صنائع رسومات مدیریتی ملحقاتی

مأموری علی افندی باشکاتب کاشف افندی کاتب ثانی عاشر افندی صندق امینی مصطفی افندی	سماسفنه ایالانی مجالس دعاوا داوی		
مأموری محمد امین افندی کاتبی محمد شکری افندی	چهارشنبه مأموریتی	مأموری شکری افندی کاتبی احمد افندی	وونیه مأموریتی
مأموری نظیف افندی کاتبی حاجی اسماعیل افندی	ترمه مأموریتی	مأموری خالد افندی کاتبی محمد حلمی افندی	فاتسه مأموریتی
مأموری مصطفی افندی	الاجام مأموریتی	مأموری احمد رفعت افندی کاتبی حسین شوقی افندی صندق امینی ابراهیم افندی	بافره مأموریتی
		مأموری یوسف افندی کاتبی حافظ وهبی افندی	نیکسار مأموریتی

کرسون رسومات مدیریتی

مدیری بکر افندی
کاتبی امین افندی
صندق امینی محمد افندی

ملحقاتی

مأموری محمد عزت افندی کاتبی نجیب افندی	اردو مأموریتی
مأموری خورشید افندی کاتبی ابراهیم افندی	بولنجق مأموریتی
مأموری علی افندی	قورنا غزی مأموریتی
مأموری حاجی شاکر افندی	ایبال مأموریتی

داخل ولایتده رشدیه مکتبلری

معلم اول شیخ عثمان افندی
معلم ثانی محمد افندی
ثالث خط خواجه‌سی قاسم افندی
رقعه خط خواجه‌سی حاجی افندی

نفس طربزون — شاگرد عددی ٨٣

معلم اول مصطفی افندی
معلم ثانی مصطفی افندی
ثالث خط خواجه‌سی احمد افندی
رقعه خط خواجه‌سی رشید افندی

نفس صامسون — شاگرد عددی ٧

معلم اول السید عثمان افندی
معلم ثانی ابراهیم افندی

نفس کره‌سون — شاگرد عددی ٦٤

معلم اول حافظ عبد الرحمن افندی

نفس باطوم — شاگرد عددی ٤

	معلم اول محبوب افندی	
نفس	۲۰ شاکرد	اونیه
	معلم اول حمدی افندی ثانی مصطفی افندی قهوه خواجه	
نفس	۳۰ شاکرد	چهارشنبه

لازستان سنجاغی داخلنده کائن لیوانه وطربزون سنجاغی داخلنده کائن اردو وتیره بولی وجانیك سنجاغی توابعاتندن بافره قصبالرنده دخی بشقه بشقه مکاتب رشدیه یاپلمقده اولدیغندن قریباً ختام پذیر اوله رق معلم وکتب ورسائلك جانبیه کشیدا اولنه جقلری مقرردر *

درسعادتدن حركتله طربزون ولايتى سواحلنك نهايت حدى اولان باطومه قدر كلوب وكيدن قومپانيه واپورلرينك يوم مخصوص سيرى

فوائد عثمانيه قومپانيه سى واپورلرى بهر چهارشنبه كونلرى درسعادتدن حركتله اركلى و اماصره و اينه بولى وسينوب وصامسون واونيه واردو وكرهسون وتيره بولى اسكله لرينه اوغرايه رق پازار كونى طربزونه كلوب بهر چهارشنبه كونلرى بعد الظهر حركتله ينه مذكور اسكله لره اوغرايه رق درسعادته كيدر *

روسيه قومپانيه واپورلرى بهر جمعه ايرتهسى كونى درسعادتدن حركتله اينه بولى وصامسون واردو وكرهسون اسكله لرينه اوغرايه رق صالى كونى طربزونه كلهرك ايرتهسى كونى باطومه كيدر وبهر پازار كونلرى باطومدن حركتله عودتده ينه مذكور اسكله لره اوغرايه رق درسعادته عزيمت ايلر *

انكليز قومپانيه واپورلرى بهر پازار ايرتهسى كونلرى درسعادتدن حركتله اينه بولى وصامسون واردو وكرهسون اسكله لرينه اوغرايه رق پنجشنبه كونى طربزونه كلوب بهر جمعه ايرتهسى كونلرى دخى طربزوندن حركتله ينه مذكور اسكله لره اوغرايه رق درسعادته كيدر

اوستريا قومپانيه واپورلرى بهر جمعه كونلرى درسعادتدن حركتله اينه بولى وسينوب وصامسون واردو وكيره سون وتيره بولى اسكله لرينه اوغرايه رق پازار ايرتهسى كونى طربزونه كلوب بهر پنجشنبه كونلرى طربزوندن حركتله مذكور اسكله لره اوغرايه رق درسعادته كيدر

طربزون ولایتی داخلنده بولنان پوسته مدیر و مأمورلری

مرکزی نفس طربزون مدیریسی	ارنئود زاده احمد افندی	خزینهٔ تجاریه
	کاتبی اولیا افندی	
	اجنبی لسانی کاتبی مظفر افندی	
نفس باطوم	مأموری محمد افندی	
نفس ریزه	مأموری عثمان پاشا افندی	
نفس کرهسون	مأموری حیادور	
نفس اردو	مأموری قدری افندی	
نفس اونیه	مأموری استادور	
نفس کمشخانه	مأموری تمل افندی	
نفس صامسون	مدیری اندون افندی	

ساحل ولایتده بولنان فوائد عثمانیه و دول اجنبیه واپورلری اجنته لری

اجنته لرک اقامت ایلدکلری محل	فوائد عثمانیه سی قومپانیه اجنته لری	مسستیه سی قومپانیه اجنته لری	انکلیزیه سی قومپانیه اجنته لری	اوستریا سی قومپانیه اجنته لری
نفس طربزون	موسیو روپوله	موسیو ماشنین	اوسترا شر	موسیو ادلیا
نفس باطوم	.	موسیو جودیجی	.	.
نفس ریزه	.	.	.	.
نفس تیرهبولی	.	.	.	کیریاقو میا و یره دی
نفس کرهسون	حیادور	موسیو جربودی	موسیو مایور	صوموجیان
نفس اردو	اموتسیه	قریت آغا	موسیو فالیه	.
نفس اونیه	قوقوله	.	.	.
نفس صامسون	موسیو قره ویلی	موسیو قافاجی	موسیو ویدسته	موسیو سبوط

۲۸ و ۲۹ و ۳۰ و ۳۱ نمرولی ولایت غزته سنده اعلان اولنان اوتوز طقوز بندی شامل شرائط موجبنجه سکسان التی سنه‌سی محرمندن اعتبارا قوللکتیف نوعندن اوله رق بشیوز حصه‌ه دن عبارت بولنمق اوزره نفس طربزونده تشکل ایدن وارنبود زاده احمد وعبده افندیزاده علی شفیق افندیلر اسملریله موصوف اولان شرکت اعضالرینک اسامیسیله سنه مرقومه محرمی ابتدا سندن سکسان یدی سنه‌سی ذی الحجه‌سی غایه سنه قدر ایکی سنه ظرفنده جمع ایدیلان رأس المالیله حاصل اولان تمتعی

رئیس	نملی زاده حاجی احمد افندی	خیریه تجاری
دیرکتور	ارنبود زاده احمد افندی	
	یلکنجی حاجی مصطفی اغا	
	چیزمه جیزاده حاجی عمر افندی	
	درویش اغا زاده حاجی محمد افندی	تجار
	حاجی پولاد زاده شاکر افندی	
	نیم بیق زاده کامل افندی	تجار
	صادق افندیزاده وهبی افندی	خیریه تجاری
	قوزین زاده حافظ شاکر افندی	تجار
	حاجی علی زاده مصطفی افندی	خیریه تجاری
امینی صندوق	عبده افندیزاده حافظ علی شفیق افندی	

یکون عدد	رأس المال عدد	تمتعی سنه‌لر مجموعه‌سی عدد	
۹۶۵۰	۸۵۰۰	۱۱۵۰	سکسان التی سنه‌سی
۸۰۰۰	۶۰۰۰	۲۰۰۰	سکسان یدی سنه‌سی
۱۷۶۵۰	۱۴۵۰۰	۳۱۵۰	

٥٦ تمرولی ولایت غزته سنده اعلان اولندیغی وجهله سکسان التی سنه رومیه سی مارتندن اعتباراً تجارتك اونبیه قسمندن اولمق وایکیسك حصه دن عبارت بولنمق اوزره طرزونده تشکل ایدن شرکت اعضالرینك اسامیسیله سنه مرقومه نهایتنه دکین جمع ایدیلان سرمایه سی

	علی رضا افندی	ثانیه
	حاجی علی حافظ افندی	
	حاجی درویش اغازاده اشرف افندی	
	قلاجی زاده عثمان افندی	
	شهبندر زاده شکری افندی	
	حاجی نعمان زاده حاجی بشه اغا	
	یلکجی عثمان افندی	
	دیمستوقلی افندی	
	پولورا وغلی بانیقه افندی	
	سرغاجی اوغلی نیقوله افندی	
	طربفیدی افندی	
	گورجی زاده بغوص افندی	
	ترقیان استفان اغا	
	مطلومیان ارتین افندی	
	ماخوهسیان ارشناکی افندی	
مدیر و کاتب	اولیا افندی	

شرکت مجیدیه
سرمایه سی
عدد
٦٠٠٠ راس المال
٥٥٠ تمتع
٦٥٥٠

طربزون سنجاغی داخلنده بولنان بازار محللری

ایام مخصوصه سی	شهر وقصبه وقرا اسامیسی
جمعه	تیره بولی قضاسنه ملحق کوره له ناحیه سی
جمعه ایرته سی	کره سون قضاسنه ملحق آق کوی ناحیه سی
جمعه ایرته سی	ریزه قصبه سی
جمعه ایرته سی	پرشنبه ناحیه سنده اشکی بازار
بازار	تیره بولی قضاسنه ملحق اسپیه قریه سی
بازار ایرته سی	وقفکبیر قصبه سی
بازار ایرته سی	کره سون قصبه سی
صالی وچهارشنبه	اقچه اباد قصبه سی
صالی وچهارشنبه	کره سون قضاسنه ملحق ابدال اسکله سی
چهارشنبه	یمره ناحیه سی
چهارشنبه	اوف قصبه سی
چهارشنبه	اردو قصبه سی
چهارشنبه	تیره بولی قضاسنه تابع حلقوالا قریه سی
پنجشنبه	پرشنبه قصبه سی
پنجشنبه	سورمنه ناحیه سی
جمعه	سورمنه ناحیه سنده چارسوی کبیر
چهارشنبه	کره سون قضاسنه ملحق اشاب قصبه سی [illegible] اشاغی

گمشخانه سنجاغی داخلنده بولنان بازار محللری

ایام مخصوصه سی	
بازار ایرته سی وصالی	کلکیت قصبه سی
چهارشنبه وپنجشنبه	اردسه قصبه سی
جمعه وجمعه ایرته سی	شیران قضاسی قائممقاملق مرکزی بولنان قره جه قصبه سی

ایام مخصوصه سی	لارستان سنجاغی داخلنده بولنان بازار محللری
جمعه	نفس یاطوم قصبه سی
جمعه	لیواتر قصبه سی
جمعه	خوبه قضاسی قائمقاملق مرکزی اولان قوله دیبی قریه سی
جمعه	اجاره سنفلا قضاسی قائمقاملق مرکزی اولان کدی قریه سی
جمعه	اجاره عالیا ناحیه سی مدیرلك مرکزی اولان حوله قریه سی
جمعه	ارخوی ناحیه سی قصبه سی
جمعه	اننه قصبه سی

ایام مخصوصه سی	جانیك سنجاغی داخلنده بولنان بازار محللری
جمعه	نفس صامسون شهری
جمعه	قواق ناحیه سی
جمعه	بافره قضاسنه ملحق الانجام ناحیه سی
جمعه	چهارشنبه قضاسنه ملحق ترمه ناحیه سی
جمعه	اونیه قضاسنه ملحق مع کمش بولمان ناحیه سی
بازار ایرتسی	اونیه قصبه سی
چهارشنبه	چهارشنبه قصبه سی
پنجشنبه	بافره قصبه سی

مقر مأموريتلرى	ولايتك عساكر ضبطيه الايى وضابطانى
نفس طربزون بودخى	طربزون ولايتى عساكر ضبطيه الايى كه على ضابطان * * ادارهٔ امينى حاجى يوسف افندى * *
نفس جانيك مشوى بودخى	پياده برنجى طابور اغاسى حاجى محمد اغا * حسابات امينى عثمان نورى افندى *
نفس طربزون بودخى	طابور مذكورك پياده برنجى بلوك اغاسى حسين اغا معاونى حسين بك
كره سون قضاسى چهارشنبه قضاسى	طابور مذكورك پياده ايكنجى بلوك اغاسى مصطفى افندى معاونى چركس موسى بك
اونيه قضاسى تيره بولى قضاسى	طابور مذكورك پياده اوچنجى بلوك اغاسى على افندى معاونى شريف اغا
نفس جانيك مشوى اردو قضاسى	طابور مذكورك پياده دردنجى بلوك اغاسى عبد الرحمن اغا معاونى عبدى اغا
نفس كمشخانه كلكيت	طابور مذكورك سوارى بشنجى بلوك اغاسى ادهم اغا معاونى شريف اغا

طابور مذكورك سواری بشنجی بلوك اغاسی علی اغا معاونی عثمان اغا	نفس صامسون بودخی
ایکنجی طابور اغاسی علی افندی	نفس باطوم
* جبه‌خانه امینی حسن افندی *	بودخی
طابور مذكورك پیاده برنجی بلوك اغاسی سلیمان اغا معاونی عزیز اغا	بودخی ماچقه ناحیه‌سی
طابور مذكورك پیاده ایکنجی بلوك اغاسی حسین اغا معاونی سلیمان اغا	زیره قضاسی چوروکصو ناحیه‌سی
طابور مذكورك پیاده اوچنجی بلوك اغاسی طوفان اغا معاونی ابراهیم اغا	نفس کمشخانه نفس باطوم
طابور مذكورك پیاده دردنجی بلوك اغاسی حسن افندی معاونی ابراهیم اغا	لیوانه قضاسی نفس طربزون
طابور مذكورك پیاده بشنجی بلوك اغاسی حسین اغا معاونی احمد ماهر اغا	چوروکصو اجاره سفلی
طابور مذكورك سواری التنجی بلوك اغاسی سلیمان اغا معاونی ابراهیم اغا	نفس طربزون بودخی

داخل ولایتده بولنان عساکر ضبطیه ضابطان و نفراتنك مقداری

صنف پیاده

ایالتان	میرآلای	آلای امینی	بیکباشیلر	قول اغاسیلری	حساب امینلری	یوزباشیلر	ملازم اوللر	ملازم ثانیلر	چاوشلر	اونباشیلر	نفرات	اسامی الویه
	١	١	٠	٠	٠	١	١	١	٨	٨	٨٥	مرکز ولایت
	٠	٠	٠	٠	٠	٢	٣	٢	٣٤	٣٤	١٤٧	غیر از مرکز طربزون سنجاغی
	٠	٠	٠	١	١	٢	٠	٢	١٦	١٦	١٢٦	جانیك سنجاغی
	٠	٠	٠	١	١	٣	٣	٣	٢٢	٢٢	١٧٥	لازستان سنجاغی
	٠	٠	٠	٠	٠	١	١	١	١٠	١٠	٨٧	کمشخانه سنجاغی
٩٤٤	١	١	٠	٢	٢	٩	٩	٩	٩٠	٩٠	٧٢٠	

صنف سواری

ایالتان	بلوك اغالری	یوزباشیلر	ملازم اوللر	ملازم ثانیلر	اونباشیلر	نفرات	اسامی الویه
	١	١	١	٢	٢	١٦	مرکز ولایت
	٠	٠	٠	٢	٢	٢١	غیر از مرکز طربزون سنجاغی
	١	١	١	٩	٩	٧٢	جانیك سنجاغی
	٠	٠	٠	١	١	٨٠	لازستان سنجاغی
	١	١	١	٤	٤	٢٦	کمشخانه سنجاغی
١٨٩	٣	٣	٣	١٨	١٨	١٤٤	
١١٣٣							

مركز ولايت اولان نفس طربزوندن داخل ولايتده بولنان تلغرافخانه لر ايله سائر ولايت مركزلرينه كشيده اولنان تلغرافلر يكرمى كلمه دن بر كلمه فضله اولديغى حالده اون كلمه اعتبار اولنه رق بونك ايچون يكرمى كلمه نك نصفى اجرتى و بو اعتبار ايله كلمه لر زياده لندكجه هر اون كلمه ايچون بر وجه محرر يكرمى كلمه اجرتنك نصفى ضم واخذ اولنور *

غروش	عن	الى	غروش	عن	الى
٢٥	طربزون	درسعادت	٦٠	طربزون	يانيه
١٥	كذا	ارضروم	٦٠	كذا	بوسنه
١٥	كذا	سيواس	٥٠	كذا	روسچق
٤٠	كذا	بغداد	٥٠	كذا	اسكوب
١٥	كذا	قسطمونى	١٠	كذا	ريزه
٤٠	كذا	حلب	١٠	كذا	خوپه
٤٠	كذا	دياربكر	١٠	كذا	بايبورد
٤٠	كذا	قونيه	١٠	كذا	صامسون
٤٠	كذا	شام شريف	١٠	كذا	بافره
٤٠	كذا	خداوندكار	١٠	كذا	كمشخانه
٤٠	كذا	ازمير	١٠	كذا	تيره بولى
٤٠	كذا	انقره	١٠	كذا	اردو
٤٠	كذا	ادرنه	١٠	كذا	اونيه
٥٠	كذا	سلانيك	١٠	كذا	كرسون
٦٠	كذا	اشقودره	١٠	كذا	چهارشنبه
٤٠	كذا	جزاير بحرسفيد	١٠	كذا	ليوانه

طربزون ولايتی داخلنده كائن الويهٔ ملحقه ده بولنان ناحیه‌لرك تابع اولدقلری قضايه و قضالرك مركز لوا و ولايته اولان مسافهٔ بريه و بحريه‌لرينی مبين جدولدر *

طربزون سنجاغی

اسامی قضا و ناحیه	مركز ولايته اولان بعدی: برّيسی ساعت	مركز ولايته اولان بعدی: بحريسی ميل	مركز قضايه اولان بعدی: برّيسی ساعت	مركز قضايه اولان بعدی: بحريسی ميل
الجه آباد ناحیه‌سی	٣	١٤	٠٠	٠٠
سع يمره وقف صغير ناحیه‌سی	٣	١٠	٠٠	٠٠
ماچقه ناحیه‌سی	٦	٠٠	٠٠	٠٠
سورمنه ناحیه‌سی	٨	١٦	٠٠	٠٠
سع طونيه وقف كبير ناحیه‌سی	١٢	٣٤	٠٠	٠٠
كره سون قضاسی	٣٦	٨١	٠٠	٠٠
آق كوی ناحیه‌سی	٤٠	٠٠	٤	٠٠
كشاب ناحیه‌سی	٣٣	٠٠	٣	٠٠
قريق ناحیه‌سی	٠٠	٠٠	٠٠	٠٠
اردو قضاسی	٤٥	٨٥	٠٠	٠٠
اولوبك ناحیه‌سی	٥٣	٠٠	٥	٠٠
حبسبانه ناحیه‌سی	٦٠	٠٠	١٢	٠٠
ايبضندی ناحیه‌سی	٦٣	٠٠	١٨	٠٠
پرشنبه ناحیه‌سی	٤٩	٩٠	٤	٥
ريزه قضاسی	٢٠	٣٨	٠٠	٠٠
قرای شيلعه ناحیه‌سی	٣٨	٠	١٨	٠٠
سياوری ناحیه‌سی	٠٠	٤٣	٠٠	٥
قره دره ناحیه‌سی	٠٠	٣٣		٥
تيره بولی قضاسی	٤٤	٤٤	٠٠	٠٠
كوريله ناحیه‌سی	١٨	٣٢	٦	١٢
اوف قضاسی	١٤	٢٢	٠٠	٠٠

لازستان سنجاغی

اسامی قضا و ناحیه	مرکز ولایته اولان بعدی – بریه سی – ساعت	مرکز ولایته اولان بعدی – بحریه سی – میل	مرکز لوایه اولان بعدی – بریه سی – ساعت	مرکز لوایه اولان بعدی – بحریه سی – میل	مرکز قضایه اولان بعدی – بریه سی – ساعت	مرکز قضایه اولان بعدی – بحریه سی – میل
نفس باطوم	٥٠	٩٦	..	..	..	..
چوروکصو ناحیه سی	٥٦	١٠٩	٦	١٤	..	..
اجارتین قائمقاملغی	٦٠	..	١٠	..	..	..
اجارۂ علیا ناحیه سی	٦٨	..	١٨	..	٩	..
ماچخنیل ناحیه سی	٥٦	..	٦	..	١٠	..
لیوانه قائمقاملغی	٦٨	..	١٨	..	..	..
خوپه قائمقاملغی	٤١	٧٩	٩	١٧	..	..
آرخوی ناحیه سی	٣٨	٧٤	١٢	٢٢	٢	٥
کونیه ناحیه سی	٥٦	٨٦	٦	١٠	٨	٩
آتنه قائمقاملغی	٢٩	٥١	٢١	٤٥	..	٢٨
همشین ناحیه سی	٤٦	..	٢٨	..	٨	..

جانیك سنجاغی

قضا و ناحیه اسملری	مرکز مملکته اولان بعدی		مرکز لوایه اولان بعدی		مرکز قضایه اولان بعدی	
	برّیه‌سی	بحریه‌سی	برّیه‌سی	بحریه‌سی	برّیه‌سی	بحریه‌سی
	ساعت	میل	ساعت	میل	ساعت	میل
نفس صامسون	٩٢	١٥٠	٠٠	٠٠	٠٠	٠٠
قواق ناحیه‌سی	٩٨	٠	٦	٠٠	٠٠	٠٠
بافره قضاسی	١٠٩	٠	١٢	١٠	٠٠	٠٠
الاچام ناحیه‌سی	١٠٣	٢٠٩	١١	٥٩	٥	٠٠
چهارشنبه قضاسی	٨٩	٠٠	٨	٠٠	٠٠	٠٠
ترمه ناحیه‌سی	٨٠	١١٩	١٢	٣١	٤	٠٠
نیکسار قضاسی	٨٢	٠٠	٣٤	٠٠	٠٠	٠٠
اونیه قضاسی	٥٨	١١٠	١٨	٤٠	٠٠	٠٠
بولمان ناحیه‌سی	٥٨	٠٠	٢٥	٠٠	٧	٠٠
فاتسه ناحیه‌سی	٥٩	١٠٠	٢٩	٥٠	٦	١٠
قرد قوش ناحیه‌سی	٧٣	٠٠	٣١	٠٠	١٣	٠٠

کمشخانه سنجاغی

اسامی قضا و نواحی	مرکز ولایته اولان بعدی – برّیسی – ساعت	مرکز ولایته اولان بعدی – بحریسی – میل	مرکز لوایه اولان بعدی – برّیسی – ساعت	مرکز لوایه اولان بعدی – بحریسی – میل	مرکز قضایه اولان بعدی – برّیسی – ساعت	مرکز قضایه اولان بعدی – بحریسی – میل
نفس کمشخانه	٢٤	..	..	..	..	..
یغمورده ناحیه‌سی	١٦	..	١٢	..	..	..
قوکاس ناحیه‌سی	٢٩	..	٥	..	..	..
طرول قضاسی	١٨	..	٦	..	..	..
کورتون ناحیه‌سی	٢٢	..	٨	..	٨	..
کلکیت قضاسی	٢٦	..	١٢	..	..	..
شیران قضاسی	٤٠	..	١٦	..	..	..

زبده محرر سنجاقلر داخلنده كائن قضا و ناحيه و قريه لرده بولنان مسلم

طربزون سنجاغی

نفوس ذكور						[illegible]	
بیكون	اسلام	چراكس	روم	ارمنی	قتولك	بیكون	اسلام
٩٨٠٢	٦٤٠٩	٠	١٦٣٠	١٣٤٩	٤١٤	٤١٤٨	٣٦٩٤
١٨٠٥٥	١٤٠٣١	٠	٢٤٨١	١٥٤٣	٠	٤٣٣١	٣٤٧٣
١١٥٣٨	٧٥٥٠	٠	٢٤٧٠	١٥١٨	٠	٣١٩٧	٢١٢٩
١١٦١٣	٦٦٤٩	٠	٤٤٧٢	٤٩٢	٠	٣٩٧٢	٢١٠٢
١٥٧٠١	١٥٧٠١	٠	٠	٠	٠	٤٠٥٨	٤٠٥٨
٨٦٣٧	٦١١٥	٠	٢٢٩٧	٢٢٥	٠	٢٢٩٦	١٦١٧
٩٩٤٨	٧٩٦٩	٠	١٩٧٩	٠	٠	٢٥٧٠	١٩٩٠
٧٥٥٣	٦٦٣٣	٠	٩٢٠	٠	٠	١٧٦٦	١٥٦١
١٢٩١	٨٦١	٠	٤٣٠	٠	٠	٣٣٠٥	٢٠٠٥
١١٣٥٤	٧٦٥١	١٥٠	٢١٠٨	١٤٤٥	٠	٣٤٧٤	٢٥٦١
٨٨٥٠	٦٦٨٤	٠	١٢٥٤	٨١٢	٠	٢٥٠٤	٢٠١١
٣٩٠٨	٣٤١٠	٠	٥٧٠	٠	٠	١١٢٦	٩٨٣
٥٨٩١	٥٤٣٨	٥٠	١٢٢	٢٨١	٠	١٥٩١	١٤٨٦
١٩٦١٥	١٩٣٦٤	٠	٢٠٥١	٠	٠	٦٢٣١	٦١٥٠
٥٧٦٥	٥٧٦٥	٠	٠	٠	٠	١٩٣٥	١٩٣٥
٤١٠٠	٤١٠٠	٠	٠	٠	٠	١٢٠٠	١٢٠٠
٣٨٠٠	٣٨٠٠	٠	٠	٠	٠	٥٩٠	٥٩٠
١٦٤٨١	١٣٥٣٣	٠	٢٧٣١	٢١٧	٠	٥٣٧٨	٤٤٣٥
٩٣٧١	٩٣٣٨	٠	٠	٣٣	٠	٢٥٦٤	٢٥٥١
٢٣٢٠١	٢٢٨٦١	٠	٣٤٠	٠	٠	٥٣٠٧	٥٢٣٤
١٧٥٣٧	١٥٦٤٤	٠	١٨٠٧	٨٦	٠	٥١١١	٤٤٩٣
٢٢٣٩٨٣	١٨٩٥٠٦	٢٠٠	٢٥٨٦٢	٨٠٠١	٤١٤	٦٣٦٥٣	٥٣١٢١

وغیرمسلم نفوس ذکور ایله خانه وقرا ومحلاتك مقداريني مبين جدولدر

اسامئ قضا ونواحی		نفوس چرکس	روم	ارمنی	قولات	محلات وقرا محلات	قرا
مرکز طرابزون اداره اولنور	نفس طربزون	٠	٩٠١٧	٤٣٥	١٣٢	٣٢	٠٠
	اقچه آباد ناحیه سی	٠	٧٤٨	٣١٠	٠	٧	٩٣
	مع یمره وقف صغیر ناحیه سی	٠	٧٦٩	٢٩٩	٠	٠	٥٢
	ماچقه ناحیه سی	٠	١٧٤٥	١٢٥	٠	٠	٩٢
	مع طونیه وقف کبیر ناحیه سی	٠	٠	٠	٠	٠	١٠٦
کره سون قائمقاملغی	کره سون قضاسی	٠	٦٠٩	٧٠	٠	٥	٢٩
	اق کوی ناحیه سی	٠	٥٨٠	٠	٠	٠	٣٣
	کشاب ناحیه سی	٠	٢٠٥	٠	٠	٠	٣١
	قریق ناحیه سی	٠	١٠٠	٠	٠	٠	١٤
اوردو قائمقاملغی	اوردو قضاسی	٣٠	٥٣٥	٣٩٨	٠	٥	٦٩
	مع اولوباغ جبسمانز ناحیه سی	٠	٣٠٣	١٨٩	٠	٠	٨٧
	ایبهندی ناحیه سی	٠	١٤٣	٠	٠	٠	٥٤
	پرشنبه ناحیه سی	١٠	٣٨	٦٧	٠	٠	٣٠٩
ریزه قائمقاملغی	ریزه قضاسی	٠	٨١	٠	٠	٣١	٨٩
	قرای سبعه ناحیه سی	٠	٠	٠	٠	٠	٢٤
	مپاوری ناحیه سی	٠	٠	٠	٠	٠	٢٠
	قودرم ناحیه سی	٠	٠	٠	٠	٠	٢٠
تیره بولی قائمقاملغی	تیره بولی قضاسی	٠	٨٨١	٦٢	٠	٧	١٢٤
	کورله ناحیه سی	٠	٠	١٣	٠	٠	٤٧
اوف قائمقاملغی	اوف قضاسی	٠	٨٣	٠	٠	٦	١٠٣
	سورمنه ناحیه سی	٠	٥٨٣	٣٢	٠	٠	٦٥
	یکون	٤٠	٨٤٧٠	٢٠٠٠	١٤٤	٨٧	١١٩١

لازستان سنجاغی

نفوس ذکور						خـ	
یکونی	اسلام	[illegible]	روم	ارمنی	ارمنی قتولیك	یکونی	اسلام
٦٠٣	١١٣	٤٢٩	٤١	١٧	٤	٢٤٦	٣٨
٣٨٠٨	٢٨٠٠	١٠٠٨	.	.	.	١٠٥٧	٧٤٥
٣٦٨٦	٣٦٨٦	.	.	.	.	١٤٤٥	١٤٤٥
٥١٥٠	٥١٥٠	.	.	.	.	١٩٢٦	١٩٢٦
٥٨١٠	٥٨١٠	.	.	.	.	١٨٢٧	١٨٢٧
٣٩٥٥	٣٩٥٥	.	.	.	.	١٣٠٨	١٣٠٨
٤٤٩٦	٤٤٩٦	.	.	.	.	١٢٦١	١٢٦١
٦٦٤٣	٦٦٣٧	٦	.	.	.	٢٢٩٨	٢٢٩٥
٤٦٥٠	٤١٧٨	٤٧٢	.	.	.	١٥١٧	١٠٨٢
٨٠٦٨	٧٩٨٠	٨٧	.	.	.	٢٢٩٠	٢٢٤٣
٦٥٩٧	٦٤٩٣	.	.	١٠٤	.	١٥٨٤	١٥٦١
١٥٩٧٢	١٤٤٣١	.	.	٣١٢	١٢٢٩	٤٣٨٧	٤١١١
٢٢٤٣	٢٢٤٣	.	.	.	.	٦٦٥	٦٦٥
٧١٦٨١	٦٧٩٧٢	٢٠٠٢	٤١	٤٣٣	١٢٣٣	٢١٨١١	٢٠٧٠٧

ابنیه‌سی قضا و نواحی		خانه محلات و قرا					
		[illegible]	محله و [illegible]	[illegible]	[illegible]	[illegible]	جوامع
[illegible]	نفس باطوم	٠	١	٤	٣	١٨	١٨٤
	باطوم قضاسی	١٨	٠	٠	٠	٠	٢١٢
	مرکز چوروق ناحیه‌سی	١٧	٠	٠	٠	٠	٠
اجارتین قائمقاملغی	اجارهٔ سفلا قضاسی	٣٤	٠	٠		٠	
	اجارهٔ علیا ناحیه‌سی	٢٢	٠	٠	٠		
	ماجخیل ناحیه‌سی	٢٦	٠	٠	٠	٠	٠
خوپه قائمقاملغی	خوپه قضاسی	٢٤	٠	٠	٠	٠	٠
	ارخوی ناحیه‌سی	٣٤	٠	٠	٠	٠	٢
	کونیه ناحیه‌سی	٢١	٠	٠	٠	٠	٢٤٥
اتنه قائمقاملغی	اتنه قضاسی	٢٥	٠	٠	٠	٠	٤٧
	همشین ناحیه‌سی	٤٤	٠	٠	٢٤	٠	٠
لیوانه قائمقاملغی	لیوانه قضاسی	٥٨	٥	٢١١	٦٥	٠	٠
	خبه کلااسکور ناحیه‌سی	١١	١٢٠.		٠	٠	٠
یکون		٣٢٢	٦	٢١٤	٩٢	١٨	٨٨٠

جانیك سنجاغی

نفوس ذكور						خ	
یکون	اسلام	ارمنی	روم	[illegible]	[illegible]	یکون	[illegible]
٢٠٢٣٧٦	٨٦٤٧٨	٠	١٤٦٠١	٢٩٤	٠	٨٠٩٧١	٣٣٧٧٤
٦٤٠٥٩	٥٤٣٢	٣٤٠	٥٧٣	٢١	٠	١٩١٥	١٦٦٦
١٤٣٥٤	١٠٩٩٨	٥٧٤	١٥١٤	١٢٦٩	٠	٤٥١٨	٣٣٦٧
١٢١٧٤	١٠٧١١	٩٠١	٣٤١	٢٤٤	٠	٣٢٤٣	٢٨٩٣
٤٢٢٢	٣٧٣٣	٠	٣٠٥	١٨٤	٠	١١٧٥	١٠٣٩
٣٥٥٩	٣٥٥٩	٠	٠	٠	٠	٧٦٥	٧٦٥
١٧٩٠٦	٩٥٤٧	١٥٣٦	٦٥٧٦	٢٤٧	٠	٨٢٢٩	٣٤٤٢
٥٠٨٤	٣٩٨٦	٢٧٠	٨٢٨	٠	٠	١٦٨٦	١٤١٩
٢٦٨٥٥	١٤٧١١	٦٠٢٦	١٦٣٢	٤٤٥٥	٣١	١٠٣٣٣	٥٧٧٦
٨٨٥٢	٤٩٦٠	٣١١٦	١٨١	٥٩٥	٠	٣١٦٢	١٨٠٥
٨١٩١	٥٩١٩	٨٣٤	٦٩٦	٧٤٢	٠	٢٥٧٦	٢٠٨٥
١٢٩٩٢٨	٨٢٠٣٤	١٣٥٩٦	٢٦٢٥٠	٨٠١٧	٣١	٤٦٢٦٥	٢٨٠٢٩

	اسامی قضا ونواحی	محلات وقرا		[illegible]			
		قریه	محله	[illegible]	اراضی	مزرعه	چفتلك
فلقدن بالذات منفصلاً اداره اولنمقده ایدی	مع معدن کابن صامسون قضاسی	١١٥	٨	-	٩٧	٤٨٠٢	٠
	قواق ناحیه‌سی	٩٤	٠	٠	٤	١١١	١٣٤
اونیه قائمقاملغی	اونیه قضاسی	٨١	٥	٠	٣١٢	٥٨٩	٢٥٠
	فاتسه ناحیه‌سی	٩١	٤	٠	٥٣	٩٥	١٩٢
	بولمان ناحیه‌سی	٣٥	٠	٠	٣٩	٩٧	٠
	قزو قوش ناحیه‌سی	٣٥	٠	٠	٠	٠	٠
باقره قائمقاملغی	باقره قضاسی	١١٤	١٣	٠	١٢٦	٤١٠٨	٥٥٣
	الاچام ناحیه‌سی	٣٩	١	٠	٠	١٨١	٨٦
چهارشنبه قائمقاملغی	چهارشنبه قضاسی	١١٥	٨	١٥	١٠٧٧	٤٥١	٣١٤
	ترمه ناحیه‌سی	٣٥	٠	٠	١٠٩	٤٠	١٢١٠
	نیکسار قضاسی	٥٦	٢٢	٠	١٨٢	١٥٩	١٥٠
	یکون	٨١٠	٦١	١٥	١٩٩٩	١٠٦٣٣	٥٥٨٩

کمشخانه سنجاغی ١٤

نفوس ذکور						خ	
یکون	اسلام	چنگانه	روم	ارمنی	قتولیك	یکون	اسلام
٢٣٥٢	١٠٩٦	٠	٦٥٣	٦٠٨	٠	٩٢٠	٤٧٤
٢٧٦٣	٥٤٥	٠	٢١٨	٠	٠	٩٢٥	٨٦٠
٢٧٧٨	٢١٢٨	٠	٢١٥	٤٣٥	٠	١٠٥١	٨٣٥
١٦٢٦	١٠٢٩	٠	٥٩٧	٠	٠	٧٣٨	٤٤٨
٨٤٠٥	٧٧٤٨	١٤٨	٤٣٨	٧١	٠	٢٦٤١	٢٤١١
٤٨٨٠	٣٩٠٤	٢٢٩	٥٩٠	٦٧	٠	١٢٧٣	١٠٢٥
١٦٠٣٨	٥٧٨٥	٠	١٠١٣٠	١٢٣	٠	٦١٣٧	٢٣٨٧
٤٧٠١	٤١٥٨	٠	٥٤٣	٠	٠	١٥٩٨	١٣٨٣
٤٣٤٧٨	٢٨٣٩٣	٣٩٧	١٣٣٨٤	١٣٠٤	٠	١٥٢٤٣	٩٨٢٣

خلاصه‌سی

نفوس ذکور						خ	
یکون	اسلام	چنگانه	روم	ارمنی	قتولیك	یکون	اسلام
٢٢٣٩٨٣	١٨٩٥٠٦	٢٠٠	٢٥٨٦٢	٨٠٠١	٤١٤	٦٣٦٥٣	٥٣١٢١
٧١٦٨١	٦٧٩٧٢	٢٠٠٢	٤١	٤٣٣	١٢٣٣	٢١٨١١	٢٠٧٠٧
١٢٩٩٢٨	٨٢٠٤٤	١٣٥٩٦	٢٦٢٥٠	٨٠١٧	٣١	٤٦٢٦٥	٢٨٠٢٩
٤٣٤٧٨	٢٨٣٩٣	٣٩٧	١٣٣٨٤	١٣٠٤	٠	١٥٢٤٣	٩٨٢٣
٤٦٩٠٧٠	٣٦٧٩٠٥	١٦١٩٥	٦٥٥٣٧	١٧٧٥٥	١٦٧٨	١٤٦٩٧٢	١١١٦٨٠

خانه				مهاجرات وفقرا		
چراكس	روم	ارمني	قوالك	مهاجر	فقرا	اسامی قضا ونواحی
٠	٢٣٣	٢١٣	٠	١٤	٠	نفس كمشخانه (بالذات متصرفلقه اداره اولنمقده ايدوكی)
٠	٦٥	٠	٠	١	٣٥	كمشخانه قضاسی (بالذات متصرفلقه اداره اولنمقده ايدوكی)
٠	٨٠	١٣٦	٠	٠	٣٧	فوكاس ناحيه سی (بالذات متصرفلقه اداره اولنمقده ايدوكی)
٠	٢٩٠	٠	٠	٠	٢٥	يغموردره ناحيه سی (بالذات متصرفلقه اداره اولنمقده ايدوكی)
٧٠	١٤٠	٢٠	٠	٠	٩٥	كلكيت قضاسی
٨٤	١٥٦	٨	٠	٣	٧٦	شيران قضاسی
٠	٣٧١٤	٣٦	٠	٠	٧٢	طورول قضاسی (طورول قائمقاملغی)
٠	١٧٥	٠	٠	٠	٤٨	كورتين ناحيه سی (طورول قائمقاملغی)
١٥٤	٤٨٥٣	٤١٣	٠	١٨	٣٨٨	

خانه				مهاجرات وفقرا		
چراكس	روم	ارمني	قوالك	مهاجر	فقرا	اسامی الويه
٤٠	٨٣٧٠	٢٠٠٠	١٢٢	٨٧	١١٩١	طربزون سنجاغی
٨٨٠	١٨	٩٢	٢١٤	٦	٣٢٢	لازستان سنجاغی
٥٥٩٩	١٠٦٣٣	١٩٩٩	١٥	٦١	٨١٠	جانيك سنجاغی
١٥٤	٤٨٥٣	٤١٣	٠	١٨	٣٨٨	كمشخانه سنجاغی
٦٦٧٣	٢٣٨٧٤	٤٥٠٤	٥٥١	١٧٢	٢٧١١	يكون عمومیسی

طربزون ولايتى داخلنده واقع تحريرى ختام بولان قصبه‌لرده كائن جوامع

خانه	[illegible]	دكان	مغازه	خان	فرون	[illegible]	[illegible]	[illegible]	[illegible]	[illegible]	[illegible]	[illegible]	[illegible]	[illegible]	[illegible]
٤١٧٩	١	١٢٣٢	٤٤١	٣٣	٨٦	١٢	٦٦	٢٧	١٧	١	١	١٨	٤	١	٥
١١٧٠	١	٣٥٣	٥٣	٢	١٦	٢	٣١	٨	٤	٠	١	١٩	١١	١	٠
٤٦١	١	١٣٤	١٣٧	٤	١٥	١	٤٧	٥	٠	٠	٠	٣	١	٠	٠
٧٣٠	١	١٩٣	٤٤	٠	١٤	١	٠	١١	٠	٠	١	٧	٤	٠	٠
٨٥٤	١	٢٧٣	١٥٨	٠	١٧	١	٢٨	٣	٠	٠	١	٥	١	٠	٠
٩٦٨	١	٢٢٤	٨٤	١٠	١٧	٣	٦٥	٨	٤	٠	١	٦	٢	١	١
٤٤٦	١	٣٥٠	٣٥	٠	١٥	٢	٣٨	٣	٠	٠	١	٤	٢	٠	٠
١٠٥٧	٠	٦	١	١	١	٠	٣	١٧	٠	٠	٠	١٠	١	٠	٠
١٠٤٢	١	٣٠٩	١	٠	٨	١	٧	٥	٠	٠	٠	٩	١	٠	٠
٧٥	٠	١٤٥	٠	٠	٣	٢	٠	١	٠	٠	٠	٠	١	٠	٠
١٠٥	٠	٧٤	٣	٠	٤	٠	٠	١	٠	٠	٠	٠	١	٠	٠
٢٢٩	٠	١١١	١	٠	١	٠	٥	٢	٠	٠	٣	٣	٣	٠	٠
٢٧	٠	١٧٤	٠	٠	٣	٠	٢	١	٠	٠	٠	٠	١	٠	٠
١٧٣	٠	٧٨	١	٠	٥	٠	١٣	٣	٠	٠	٠	٣	١	٠	٠
١١٠٣	١	٥٩٤	٢٠٢	٢٠	٣٧	١٠	٥٥	١٤	٠	٠	١	١٠	٤	٥	٠
٨٦٦	١	٣٢٩	٦٦	٥	٢٧	٣	٠	٩	٠	٠	١	٤	٥	٢	١
١١٢٦	١	٣٠١	٦٣	٨	٨	٤	٩	٥	٩	٠	١	٢	٣	١	١
١٦٠٥	١	٣٤٩	٦٨	١١	٢٢	٤	٥	٦	٤	٠	١	٨	٢	٢	١
١١٣٤	١	٣٩٤	١٨	١١	٢٩	٣	٥٧	١٠	٠	٠	٠	٣	١	٠	٠
١١٥٨	٠	٢	٠	٣	١	٠	٢٨٠	١٧	٠	٠	٠	١٠	٢	٠	١
٧٧٣	٠	١٦	٠	١١	١٦	٠	٨٢	٩	٠	٠	٠	٣	٣	٠	٠
١٩٠٣٧	١٣	٥٥٩٦	١٣٧٥	١١٩	٣٤٣	٤٩	٧٩٣	١٦٤	٣٨	١	٢٠	١٣٠	٥٣	١٥	١٠

ومساجد وخانه ودکاکین وسائره‌نك مقدارینی مبین جدولدر

سنجاق		[illegible]	[illegible]	[illegible]	[illegible]	[illegible]	[illegible]	[illegible]	[illegible]	[illegible]	[illegible]	[illegible]	[illegible]	[illegible]
طربزون سنجاغی	نفس طربزون	١	٢	٢٠١	١	٢	١	١	١	١	١	١	٣	١
	ریزه قصبه‌سی	١	٤	٢٢	٠	١	٠	٠	١	٠	٠	٠	١	٠
	اقچه‌آباد قصبه‌سی	٠	١	٢٩	٠	١	٠	٠	٠	٠	٠	٠	١	٠
	تیره‌بولی قصبه‌سی	٠	٠	٣٢	٠	١	٠	٠	١	٠	٠	٠	١	٠
	اردو قصبه‌سی	٠	٢	١٥	٠	١	٠	٠	١	٠	١	١	١	٠
	کره‌سون قصبه‌سی	٠	٢	٤٤	٠	٣	٠	٠	١	١	١	١	١	٠
لازستان سنجاغی	باطوم قصبه‌سی	٠	١	٣	٠	٠	٠	٢	١	٠	٠	١	١	١
	قصبهٔ مذکوره قرالری	٠	٠	١	٠	٠	٠	٠	٠	٠	٠	٠	٠	٠
	لیوانه قصبه‌سی	٠	٠	١٢	٠	٠	٠	٠	١	٠	٠	٠	٠	٠
	چوروکصو قصبه‌سی	٠	٠	٠	٠	٠	١	٠	٠	٠	٠	٠	٠	٠
	خوپه قصبه‌سی	٠	٠	٠	٠	٠	٠	٠	١	٠	١	٠	٠	٠
	ارخوی قصبه‌سی	٠	١	٠	٠	٠	٠	٠	٠	٠	٠	٠	٠	٠
	اتنه قصبه‌سی	٠	٠	٠	٠	٠	٠	٠	٠	٠	٠	٠	٠	٠
	کونیه قصبه‌سی	٠	٠	٦	٠	٠	٠	٠	٠	٠	٠	٠	٠	٠
جانیك سنجاغی	نفس صامسون	٠	٢	٥٧	٠	٣	١	٠	١	١	٢	١	١	١
	چهارشنبه قصبه‌سی	٠	٠	٠	٠	٠	٠	٠	١	٠	٠	٠	٠	٠
	بافره قصبه‌سی	٠	٠	٢١	٠	٠	٠	٠	١	١	٠	٠	١	٠
	اونیه قصبه‌سی	٠	٢	٣٠	٠	١	٠	٠	١	١	١	٠	١	٠
کمشخانه سنجاغی	نفس کمشخانه	٠	٠	٤٩	٠	٠	٠	٠	١	٠	٠	٠	٠	٠
	کمشخانه قراسی	٠	٠	٣٣	٠	٠	٠	٠	٠	٠	٠	٠	٠	٠
	یغموردره قصبه‌سی	٠	٠	٢٨	٠	٠	٠	٠	٠	٠	٠	٠	٠	٠
	یکون	٢	١٧	٥٨٣	١	١٣	٣	٣	١٤	٥	٧	٥	١٢	٣

[illegible]	[illegible]	[illegible]	[illegible]	[illegible]	[illegible]	[illegible]	[illegible]	[illegible]	[illegible]	[illegible]	[illegible]	[illegible]	[illegible]	[illegible]	[illegible]	[illegible]	[illegible]
١	٣	١٧	٣	٩	٣	٢	٥١	٩	٣	٤	٥	٢	٢١	٢	١٣٣	٢١	٢
٠	٠	٠	١	٠	٣	١٠	٤	-	٠	٠	٠	٣	١٦	٢	٢٣	٣٣	٠
٠	٠	١	٠	٠	١	١	١٠	٢	٠	٠	٠	١	١٢	١	١٣	٧	٠
٠	٠	٠	١	٠	٠	٠	٣	٠	٠	٠	٠	٠	٠	٢	٦٦	١٧	٠
٠	٠	٠	١	٠	١	٠	٨	٠	١	٠	٠	٠	٣	٠	٥٨	١	٠
٠	٠	٠	٣	٠	٠	٢	٦	٠	٠	١	١	٠	٤	٠	١٤٧	٠	٠
٠	٠	٠	٠	٠	٠	٠	١	٠	٠	٠	٠	٠	١	٠	٢٠٥	٤	٠
٠	٠	٠	٠	٠	٠	١	٠	٠	٠	٠	٠	٠	٥	٠	٠	٨٠	٠
٠	٠	٦	٠	٠	٠	٠	٠	٦	٠	٠	٠	٢	٢٤	٠	٦٣	٢١	٠
٠	٠	٠	٠	٠	٠	٠	٠	٠	٠	٠	٠	١	٩	٠	٥	١	٠
٠	٠	٠	٠	٠	٠	٠	٠	٠	٠	٠	٠	٠	٠	٠	٧	٠	٠
٠	٠	٠	٠	٠	٠	٠	٠	٠	٠	٠	٠	٠	١	٠	٢٢	١٣	٠
٠	٠	٠	٠	٠	٠	٠	٠	٠	٠	٠	٠	٠	٠	٠	٦	٠	٠
٠	٠	٠	٠	٠	٠	٠	٠	٠	٠	٠	٠	١	٩	٠	٧	٢٤	٠
١	٠	١	٢	٠	٤	١	١٦	١	٢	٥	١	١	٣٠	٠	١٣٧	١	١
٠	٠	٣	٣	٠	٠	٠	٩	١	٠	١	٠	١	١٢	٠	١٤٧	١	١
٠	٠	٢	٠	٠	١	٠	١	٠	٠	١	٠	١	٦	٠	٧٨	١	٠
٠	٠	٤	٣	٠	١	٧٣	١١	٦	٠	٠	٠	٠	٥	٠	١٣١	٢	٠
١	٠	١	١	٠	٣	٠	٥	[illegible]	١	٠	٠	٧	١١٣	٠	١٨٠	٣	١
٠	٠	٠	٠	٠	٠	٠	٠	٠	٠	٠	٠	٣	١١١٦	٠	٩	٤٤	٠
٠	٠	٠	٠	٠	٠	٠	٠	٠	٠	٠	٠	٠	١١٢٤	٠	١٠٢	٣٥	٠
٣	٣	٣٥	١٨	٩	١٧	٨٩	١٢٥	٢٥	٧	١٢	٧	٢٣	٢٥٠٩	٧	١٠٤٩	٣٤٣	٥

	[illegible]	[illegible]	[illegible]	[illegible]	[illegible]	[illegible]	[illegible]	[illegible]	[illegible]	[illegible]	[illegible]	[illegible]
نفس طربزون	٥	٤٤	١٤١	٢	٧٠	٢	١٥	١٨	٢٤	٣	١	٣
ریزه قصبه سی	٠	٠	٣٩	٠	٤٣	٠	٣	١٩	٢	١	٠	٠
اقچه آباد قصبه سی	٢	٠	١٧	٠	١٤	١	١	٢	٥	٢	٠	٠
تیره بولی قصبه سی	٠	٠	٢٥	٠	٦٨	٠	٧	٥	٤	٠	٥	٠
اوردو قصبه سی	٠	٠	٢١	٠	٦٠	١	٢	٤	٤	٢	٠	٠
کرەسون قصبه سی	٠	٠	١٧	١	٦٩	٠	٢٩	١١	٥	٢	٠	١
نفس باطوم	٠	٠	٣٠	٠	١	٠	٠	١	١	٠	٠	٠
باطوم قضاسی قراسی	٠	٠	١	٠	١	٠	٢	٢٧	٠	٠	٠	٠
لیوانه قصبه سی	٥٢	٠	٨	٠	٦٢٤	٠	٠	١٧	٠	٠	٠	٤
چوروکصو قصبه سی	٠	٠	٣	٠	١٩	٠	٤	١	٠	٠	٠	٠
خوپه قصبه سی	٠	٠	٥	٠	١	٠	١	٠	٠	٠	٠	٠
ارخوی قصبه سی	٠	٠	١	٠	٠	٠	٠	٣	٠	٠	٠	٠
اتنه قصبه سی	٠	٠	٣	٠	٢	٠	٠	١	٠	٠	٠	٠
کونیه قصبه سی	٥٥	٠	٣	٠	١	٠	١	٦	٠	٠	٠	٠
نفس صامسون قصبه سی	١٠	١	٧٧	٠	١٩٥	١	٧	١٦	١	٠	٠	١
چهارشنبه قضاسی	٠	٠	١٤	٠	٤٢	٠	٥	٤	٢	٣	١	٠
بافره قصبه سی	٧	٠	٣٤	٠	٢٣١	٠	٠	١٠	١	٠	٠	١
اونیه قصبه سی	٠	٠	٣١	٠	٧٠	١	٢١	١٢	٣	٠	٠	٠
نفس کمشخانه	١٥	٠	٢٥	٠	٤٨٦	٠	٠	٦	٩	١	١	١
کمشخانه قضاسی قراسی	١٣٠١	٠	١	٠	٣٣	٠	٠	٣٦	٣	١	٣	٠
تیمور دره قصبه سی	٥٦٣	٠	٢	٠	١٤	٠	٠	٣١	٢٤	١	٢٢	٠
یکون	٢٠٠٣	٤٥	٤٨٨	٣	٢٠٤٩	٦	٩٨	٢٣٠	٨١	١٦	٣٣	١١

ارمنی مکتبی	قتولك کلیساسی	قتولك مکتبی	فرانسز کلیساسی	فرانسز مکتبی	اجنبی مزارلغی	پوره دستان مزارلغی	قونوناستری	میدان	طاش اوجاغی	اورمان	قوری	چالیلق	چاملق	اوتلاقیه	باغات	چایر	ترلا
١	٢	٣	١	١	١	١	١	٢	٥	٥	١٢	٥	٦	٦٦	١	١٠	٣٤٧
٠	٠	٠	٠	٠	٠	٠	٠	٠	٦	٧٨	٨١٥	٣٤٣	٠	١٦٧	٠	٠	١٦٦٩
٠	٠	٠	٠	٠	٠	٠	٠	٠	٥	١٤	٥	٧	٠	٢٨	٠	٠	٦٤٨
٠	٠	٠	٠	٠	٠	٠	٠	٠	١	١١	٠	٠	٠	٤٠	٠	٤	٧٥
٠	٠	٠	٠	٠	٠	٠	٠	٠	١	٤٣	١٢	٢	٠	٠	٠	٢	٣٠٩
١	٠	٠	٠	٠	٠	٠	٠	٠	٠	٠	٠	٠	٠	٠	٠	٨	٥٨
٠	٠	٠	٠	٠	٠	٠	٠	٠	٠	٠	٠	٠	٠	٠	٠	٠	٠
٠	٠	٠	٠	٠	٠	٠	٠	٠	٠	٠	٠	٤٨٤	٠	٠	٠	٠	٤٠٥٦
٠	٠	٠	٠	٠	٠	٠	٠	٠	٠	٠	٠	١٤٤	٠	٦٤	٢٣	٠	١٢٠٠
٠	٠	٠	٠	٠	٠	٠	٠	٠	٠	٠	٠	٠	٠	٠	٠	٠	٣٤
٠	٠	٠	٠	٠	٠	٠	٠	٠	٠	٠	٠	٥٩	٠	٠	٠	٠	٢١٧
٠	٠	٠	٠	٠	٠	٠	٠	٠	٠	٠	٠	٢١١	٠	٠	٠	٠	٤١٢
٠	٠	٠	٠	٠	٠	٠	٠	٠	٠	٠	٠	١٩	٠	٠	٠	٠	٥١
٠	٠	٠	٠	٠	٠	٠	٠	٠	٠	٠	٠	١٧٤	٠	٠	٠	٠	٧٠٨
٠	١	٠	٠	٠	٠	٠	٠	٠	٠	٠	٠	١	٠	٠	٠	٠	٢٢٩
٠	٠	٠	٠	٠	٠	٠	٠	٠	٠	١	٦	٠	٠	١٦	٠	٠	٧٦٠
٠	٠	٠	٠	٠	٠	٠	٠	٠	٠	٢١	٠	٢٧	٠	٠	٠	٢٦	٧٢٦
٠	٠	٠	٠	٠	٠	١	١	٠	١	٧٥	٤	٤	٠	١١٦	٠	١٢١	٤٢٣
٠	٠	٠	٠	٠	٠	٠	٠	٠	٠	٠	٤	٤	٠	٠	٠	٣٠	٧٩
٠	٠	٠	٠	٠	٠	٠	٠	٠	٠	١٤	٠	١٩	٠	٨٠	٠	٠	٨٣٧٠
٠	٠	٠	٠	٠	٠	٠	٠	٠	٠	١	٢	٠	٠	١٢٢	٠	٦٠٣	٣٤١٤
٢	٣	٣	١	١	١	٢	٢	٢	١٩	٢٦٣	٨٦٠	١٥٠٣	٦	٧٢٩	٢٤	٨٠٤	٢٣٧٨٧

	[illegible]	[illegible]	[illegible]	[illegible]	[illegible]	[illegible]	[illegible]	[illegible]	[illegible]
نفس چاربزولت	١٥	٦	.	.	.	.	.	١	١
دیزه قصبه سی	.	.	.	.	.	.	.	.	١
القه اباد قصبه سی	.	٤	٣	٨٦	١١	٣٥	.	.	.
تیره بولی قصبه سی	.	١٠	١٧٩	.	.	٣٠	.	.	.
اردو قصبه سی	.	.	١	.	٢	.	.	.	.
کرسون قصبه سی	٤٩	.	٧٤	.	.	.	.	.	.
نفس باطوم	.	.	.	.	.	.	.	.	.
باطوم اتشاسی قراسی	.	١٦	.	.	.	.	.	.	.
لیوانه قصبه سی	.	٢٧	.	١٠٦	.	.	.	.	.
چوروکصو قصبه سی	.	١	.	.	.	.	٣	.	.
خوپه قصبه سی	.	.	.	.	.	.	.	.	.
اردنوج قصبه سی	.	٣	١٤	.	.	.	.	.	.
اتنه قصبه سی	.	.	١	.	.	.	.	.	.
کوزنیه قصبه سی	.	٥	.	.	.	.	.	.	.
نفس ماسنوت	.	.	.	.	.	٩	١	.	١
چهارشنبه قصبه سی	.	.	.	.	.	.	.	.	.
اقچه قصبه سی	.	.	.	.	.	.	.	.	.
اونیه قصبه سی	.	٤	.	.	.	.	.	.	.
نفس [illegible]	.	.	.	.	.	.	.	.	.
قراسی	.	٦٣	.	.	.	.	.	.	.
[illegible]	.	٢٠	.	.	.	.	.	.	.
یکون	٦٤	١٥٦	٢٨٢	١٠٢	١٣	٦٩	٤	١	٣

طربزون ولایتنك ٨٥ سنه‌سی واردات عمومیه‌سی

طربزون سنجاغی

تیمون واردات	اعشار	مال ویرکو	اغنام رسومی	اعانه عسکریه
١٢٦٢٥٠٠٥	٣٥٥٠٠	٣٤١٨٠٢	٠٠٠٠٠	٧٣٧٥٠
١١٣٥٩٠٧	٧٣٨٠٢١	٢٣١٣٣٣	٥٥٢٠٠	٩٣٩٥٧
٧٨١٠٣٢	٤٢٥٠٠٣	١٨٩٩٠٨	٢٩١٠٠	٨٤٥٢١
٦٥٤٠٥٩	٣٢٩٣٤٩	١٣٣٢٠٠	٣٧٥٠٠	١٤٥٦٣٥
٦٠٩٨٠١	٣٢٤٦٥٣	٢١٩٠٣٢	٥٠٠٠٠	٠٠٠٠٠
٨٩٠١٧٨	٤٥٨٦٩٥	٣٠٤٧٩٨	٤٧٦٠٠	٣٩٠٣٢٠
٧٠٢٨٨٣	٢٢٧٥٠٠	٢٣٩٦٢٦	٤٣٨٧٠	٧٥٠٥٩
٥٥٧٠٥١	٣٠٦٠٠٠	١٦٩٨٠٧	٢٩١٤٦	٣٦٥٦٢
٥٠٦٤٨٢	٢٨٠٥٠٠	١٥٠٤٧٠	٤١٩٨٤	١٩١٨٧
٨٩٦٢٩٦	٣٩٢١٢٤	٢٩٨٢٥٦	٤٥٢١٠	٨٨٩٠٢
٥٣٩٦٧٤	٢٦٢٥٤٢	١٨٧٣٤٠	٤٧١٨٨	٣٨٣٩٠٣
٢٧٢١٤٤	١٢٤٠٠٧	١١٥٥٤٨	١٧٤٢٨	١٠٤٣٤
٣٦٣٠٤٧	١٧٩٢٨٨	١٤٣٥١٥	٢٥٠٧٢	٨٤٤٣
٩٨٣٤٠٢	٥٢٦٤٣٥	٣٦١٧٠٤	٣٦٦٤٤	٥٤٧٩
١٢٩٤٩٤	٧٠٦٥٢	٤٨٦٨١	٧٢٠٠	٠٠٠٠
٨٦٨٨١٤	٣٧٢٩٣١	٣٧٠١٥٠	٠٠٠٠	٣٣١٩٢
٤٨٣٤١١	٢٥٢٣٦٨	١٧٧٩٩٠	٤٢٩٠٠	١٠٤
١٠١٧٤٣٨	٦٠٤٢٥٦	٣٢٤٦٩٣	٥١٢٠٠	٧٥٠٠
١٢٦٥٣٦٣٦	٥٩٠٩٨٣٤	٣٨٩٧٧٥٣	٦١٧٢٤٢	٧٩٢٦٣٨

معاش و مصارفی بیـــان جدولدر *

اسامی قضــــــا و نواحی	معاشات و مصارفی غروش	وارداتی غروش
نفس طرابزون	٣٢٠٧٤٦٠	٨١١٤٥٣
اقچه اباد ناحیـــه سی	٦٣٩٣٨	١٧٤٠٦
مع یوه وقف صغیر ناحیه سی	٣٨٧٢٩	٤٢٥١٠
ماچقه ناحیه سی	١٠٣٨٨١	٨٣٧٥
مع ملونید وقف کبیر ناحیه سی	٤٦٧٩١	١٦١١٩
سورمنه ناحیـه سی	٥٨٠٤٠	٣٩٧٦٥
کره سون قضاسی	٢٠٩٦١٢	١١٦٨٢٨
اق کوی ناحیه سی	٣٢٤٤٣	١٥٥٣٦
کشاب ناحیه سی	٢٩٢٣٤	١٣٨٤١
اردو قضاسی	١٦٠٤٨٠	٨١٧٩٤
مع اولوبک حبسمانه ناحیه سی	٣٥٨٧٦	٤٢١١
ایبصندی ناحیه سی	٢٨٠٤٩	٤٧٢٧
پرشنبه ناحیـه سی	٢٨١٧٠	٦٧٢٩
ریزه قضاسی	١٨٤٥٥٢	٥٣١٤٠
قرای سبعه ناحیه سی	٣٠٣٢٠	٢٩٦٠
تیره بولی قضاسی	١٢٢٨٠٤	١٦١٩٤٠
کورله ناحیـه سی	٤٢٩٢٥	٩٠٤٩
اوف قضاسی	٩٨٢٦٠	٢٩٧٨٩
یکون	٢٥٨٤٥٤٤	١٤٣٦١٦٩

لازستان سنجاغی

یکون واردات	اعشار	مال ویرکو	اغنام رسمی	اعانه عسکریه
٣٤٣٠٦٤	١١٢١٥٠	٤٥٦٣٢	٣٧٤٠	١٠٢٠
٩٥٣٠٤	٨٠٥٠٠	٩٠٠٠	٢٣٨٠	٠
٨٤٢٤١	٥٨٠٠٠	٢٠٢٢٩	٢٤٣٠	٠
١٣٤٢٤٧	٨٦٠١٦	٣٢٤٠٠	٧٠٠٠	٠
٦٨٩٢٧	٤٥٠٠٠	١٣٤٢٠	٩٢٠٠	٠
١٥٢١٩٥	٧٧٩٠٠	٤٤٨٠٠	١٦٦٨٣	٠
٣٠٣٨٠٨	١٩٠٣٠٩	٧٨٤٠٠	١٦٢٧٠	٠
١٥٦١٤١	٩٢٦٠٠	٤٢٩٠٠	١٠٠٥٣	٠
٣٧٢٦٣٢	١٤٣٣١٢	٩٧٤٤٠	١٢٦٢٥	٠
٢٢٣٤٩٣	١٤٣٣٠٠	٦٧٦٧٧	٧٠١٧	١٥٨٣
٧٣١٧٦١	٣٧٢٨١٢	٢١٨٧٣٣	٥٣٤٠٨	٣٩٩٧٩
٢٦٦٥٨٤٣	١٥٠١٨٩٩	٦٧٥٦٣١	١٤٠٨٠٦	٤٢٥٨٢

اسامئ قضا و نواحی	معاشات و مصارفات	واردات متفرقه
نفس باطوم و قضاسی	١٣٩٦٠٦٤	١٨٠٥٥٢
چوروكصو ناحيه‌سی	١٧٤٨٧	٣٤٢٤
اجاره سفلا قضاسی	٣٥٥٤٠	٣٥٨٢
اجاره عليا ناحيه‌سی	١٥٨٤٥	٨٨٣١
ماچخيل ناحيه‌سی	٨٨٦٩	١٣٠٧
خوپه قضاسی	٦٦٣٤١	١٢٨١٢
ارخوی ناحيه‌سی	٢٥١٩٨	١٨٨٢٩
كونيه ناحيه‌سی	١٠٣٨٠	٥٥٨٨
اتنه قضاسی	٣٧١٥٥	١٩٢٨٥
همشين ناحيه‌سی	١١٩٧٧	٣٩١٦
ليوانه قضاسی	٦٠٠٥٧	٤٦٨٢٩
يكون	١٦٧٤٩١٢	٣٠٤٩٢٥

جانب شمالی

عيون ايرادات	اتشسات	مال ويرگو	اغنام رسومى	عائدات گمرك
٢٥٧٤٤٨٥	١٥١٨٨٥٤	٤١٦٩٧٤	٦٠٦٨٠	٢٨٦٩٥٩
٣٣٠٤٨٧	١٥٦١٥٠	١١٥١٦٤	٣٥٨٩٥	٨٩٠٣
٢٠٨٧٢٠٩	١٤٤١٩٦٦	٢٨١٤٦٩	١٠٦٠٩٩	١٥١٨٠١
٦٤٨٥٤٦	٤٨٩٧٩٠	٩٢٢٥٤	٢٤٥٠١	٢٢٠٧٠
١٥٦٩٧٢٦	٩٨٤٢٧٥	٣٤٠١٣٦	٦٤٩٥٣	١٣٧٦٧٦
٦٩٧٩٨٠	٤٧٦١١٥	١٥١٩٩٤	١٨٥٧١	١٥٤٦٨
٦٧٩٣٢٨	٣٢٠٢١٦	٢١٩٤٥٩	٢٨٣٩٠	٥٥٥٩٧
٧٠٩٦٨٩	٤٣٦٥٥٢	١٩٩٠٨٧	٤٦٢٦٤	١٠٧٨١
٣١٦٠٢٢	١٦١٧٤٥	١١٥٤٢٨	٢٢٢٦٠	١٣٥٩٤
٢٠٦٢٣٢	٥٧٧٣٥	١٢١١١٩	٢٧٢٠٠	٠
٦٥٨٥٧٩	٢٧٩٤٨٥	٢٦٣٧٧٥	٨٣٥٥٠	١٨٧٥٠
١٠٤٧٦٠٥٦	٦٣٢٢٨٨٣	٢٣١٦٨٥٩	٥١٨٣٦٣	٧٢١٦٠٢

يم

اسامئ قضا ونواحى	بنالر قيمتلرى	واردات متفرقه
نفس بامسون قضاسى	١٠٨٢٠٥٥	٢٨٨٧٩١
قواق ناحيه سى	٤٨٠٩٨	١٤٣٧٢
بافره قضاسى	١٢٠٤٧١	١٠٥٨٧٤
الاجام ناحيه سى	١٠٠٩٢	١٩٩٣١
چهارشنبه قضاسى	٢٦٣٤١٥	٤٢٦٨٦
ترمه ناحيه سى	٢٩٣٠٦	٣٥٨٣٢
اونيه قضاسى	١٩٧٥٢٩	٥٥٦٦٦
فاتسه ناحيه سى	٤٠٨٢١	١٧٠٠٥
بولمان ناحيه سى	٢٦١٧٤	٢٩٩٥
قره قوش ناحيه سى	١٦٨٨٤	١٧٨
نيكسار قضاسى	٤٣٥٠٤	١٣٠١٩
يكون	١٨٧٨٣٩٩	٥٩٦٣٤٩

کمشخانه سنجاغی

اعانهٔ عسکریه	اغنام رسومی	مال ویرکو	اعشار	یکون واردات
٢٧٢٩٧	٢٦١١٤	٦٧٥٨٥	١٢٥١٨٥	٢٩١١٦٥
١٥٩٦١	١٥٣١١	٦٤٠٠٢	٤٢٠٠٠	١٤٠٢٣٤
١٦١٣٣	١٩٨٩٥	٦٩٤٠٨	١٧٧٣٢٧	٢٨٣٧٦٣
٢٣٢٠٣٣	٩٥٧٢٨	١٤٦٢٥٠	٢٥٠١٣٤	٧٣٠٩١٠
١٥٧٦٨	٣٠٥٩٣	٨٠٢٥٠	٨٣٢١٨	٢١٤٠٧٦
١٨٦٤٥	٧٠٢٠٠	١٧٢٩٣٥	٥٠٣٠٣٠	٨٢٢٤٤٥
١٨٧٥٠	٤٢١٥٩	٧٠٣٢٦	٢٤١٨٥٠	٣٨٣١٤٠
٣٤٤٥٨٧	٣٠٠٠٠٠	٦٧٠٧٥٦	١٤٢٩٨٤٤	٢٨٦٥٧٣٣

یکون عمومیسی

اعانهٔ عسکریه	اغنام رسومی	مال ویرکو	اعشار	یکون واردات
٧٩٢٦٣٨	٦١٧٢٤٢	٣٨٩٧٧٥٣	٥٩٠٩٨٣٤	١٢٦٥٣٩٣٦
٤٢٥٨٢	١٤٠٨٠٦	٩٧٥٦٣١	١٥٠١٨٩٩	٢٦٥٥٨٤٣
٧٢١٦٠٢	٥١٨٣٦٣	٢٣١٦١٨٥٩	٦٣٢٢٨٨٣	١٠٤٧٦٠٥٦
٣٤٤٥٨٧	٣٠٠٠٠٠	٦٧٠٧٥٦	١٤٢٩٨٤٤	٢٨٦٥٧٣٣
١٩٠١٤٠٩	١٥٧٦٤١١	٢٥٠٦٠٩٩٩	١٥١٦٤٤٦٠	٢٨٦٦١٢٦٨
کسور کیسه	کسور کیسه	کسور کیسه	کسور کیسه	کسور کیسه
٤٠٩ ٣٨٠٣	٤١١ ٣١٥٢	٤٩٩ ١٥١٢١	٤٦٠ ٣٠٣٢٨	٢٦٨ ٥٧٣٢٢

واردات شهريه	معاشات شهريه	اسامى قضا ونواحى
٤٤٢٨٩٤	[illegible]	نفس گمشخانه قضاسى
٢٩٦١٠	١٩٣٤٢	يغمورده ناحيه سى
١٠٠٠	٣٢٨٢٠	قورقاس ناحيه سى
٦٧٦٥	١٠٤٥٦٤	طرول قضاسى
٤٢٤٧	٣٠٧٨٨	كوريلان ناحيه سى
٥٧٦٣٥	١٠٥٦٢٤	كلكيت قضاسى
٣٦٥٥	٣٩٢٤٧	شيران قضاسى
١٢٠٥٤٦	٩٩١٤٤٦	يكون

واردات شهريه	معاشات شهريه	اسامى الويه
١٤٣٦١٦٩	٤٥٨٤٥٤٤	طربزون سنجاغى
٣٠٤٩٢٥	١٦٧٤٩١٢	لازستان سنجاغى
٥٩٦٣٤٩	١٨٧٨٣٩٩	جانيك سنجاغى
١٢٠٥٤٦	٩٩١٤٤٦	گمشخانه سنجاغى
٢٤٥٧٩٨٩ كسور ... ٤٨٩ ٤٩١٥	٩١٢٩٣٠١ كسور ... ٣٠١ ١٨٢٥٨	يكون

صامسون رسومات مدیریتی

مجموع حاصلات	رسوم متنوعه	دخان				
		محصول اولان توتون بهاسی	داخلده صاتیلان ...	...	...	...
٤٧٧٨٨٤٥	٩٤٤٩٦٦	٢٢٦٣٠٠	٣٥٠١٠٣	٤٨٨٥٤٦	٨١٩٤٧٤	٨٣٩٤
٨٧٠١٧	٤٥٩٨٧	٣٥٢٦٨	٥٦٠٦	٠	٠	٠١٢٩٥
٩٦٨٧٧	٩٤٦٥٤	١٤٠٩	١٦٠	٠	٠	٦٠٠
٦٧٢١١٣	١٢٣٥٩٩	٢١٢٦	٢٤٤	٠	٠	١٥٨٧
١١٣٥٠٠	١٠٨٢٦٧	٢٥٦٧	٣٩٩	٠	٠	٤٧٦
٢٠٦٤٦٥	٦٦١٤	١٩٩٦٧٦	٣٣٢٧٩	٠	٠	١٦
١٤٣٨٦٢٣	٠	١٤٣٣٦٤٥	٢٢٦٢٧٩	٣٩٤١٠٨	٣٥٩٨	٧٩٩
٢٤٥٣٧	٠	٢٣١٢٢	٥٣٥٣	٠	٠	٩٥٠
٦٤٢٧٩٨٦	١٣٢٤٠٨٦	٣٩٥٨١٦٣	٦٢١٥٢٣	٨٨٢٦٥٤	٨٢٣٠٧٢	١٤١١٧

١

اسامی اداره	مسكوكات طرز				
	[illegible]	[illegible]	[illegible]	[illegible]	[illegible]
				[illegible]	پاره
صامسون مديريتي	٣٠٣٣٤	٦٨٤٢	٥٢٨٠٠٧	٧٢٨٢٨٦	٢٩
چهارشنبه مأموريتي	٣١٧٩	١٢٨٧	.	.	.
ترمه مأموريتي	١٢	١٥٠	.	.	.
اونيه مأموريتي	٦٧٧٩	٩٠٣	٥٤٧٠٦٧	٧٥٤٥٧٦	٢٩
فاتسه مأموريتي	١٩٧٥	٢١٢	.	.	.
الاچام مأموريتي	٨٣	٧٥	.	.	.
بافره مأموريتي	٢٩٢٦	١٢٦١	.	.	.
نيكسار مأموريتي	٣٦٥	١٠٠	.	.	.
يكون	٤٥٦٥٣	١٠٨٨٠	١٠٧٥٠٧٤	١٤٨٢٨٦٢	٠

کره سون رسوم دخان مدیریتی

مجموع حاصلاتی	[illegible]	دخان [illegible]	قیمتی [illegible]	قیمتی [illegible]	قیمتی [illegible]
٥٤١٧٢١	٢٤٤٢٧٠٣	٤٢٩٦	٥٤١	٠	٠
٣٨٢٧٢٨	١٦٣٦١٧	٤٢١٦	٦٦٥	٠	٠
١٧٤٧١٠	٧٣٠٢٨	٨٨٨	١١٥	٠	٠
١١٥٨	٠	١١٥٨	١١٤	٠	٠
١١٠٠٣١٧	٤٧٩٤٤٨	١٠٠٥٨	١٤٣٥	٠	٠

یکون عمومیسی

٦٤٣٣٦١٧	٣٠٠٥٣٥٨	٤٩٥٢٤٦	٧٩٩١٢	١٣٤٣٧٧٣	٤١٢٣٦٦
٦٤٢٧٩٨٦	١٣٢٤٠٨٦	٣٩٥٨١٦٣	٦٢١٥٢٣	٨٨٢٦٥٤	٨٢٣٠٧٢
١١٠٠٣١٧	٤٧٩٤٤٨	١٠٠٥٨	١٤٣٥	٠	
١٣٩٦١٩٢٠	٤٨٠٨٧٩٢	٤٤٦٣٩٥٧	٧٠٢٨٧٠	١٠١٧٢٠٧	١٢٣٥٤٣٨
			[illegible] ٢٩٤٥٣٣٥		

ایرادات	پاره	طوتون		مسكرات		
		قیمه [illegible]	[illegible] حاصلاتی	اوچنجی نوعدن	ایكنجی نوعدن	برنجی نوعدن
گره سون مدیریتی	٢٩	٣٩٣٨٦٩	٢٨٥٥٨٥	١٥٩٩	٤٨٩٩	٢٦٣٧
اردو مأموریتی	٢٩	٢٨٩٢٠١	٢٠٩٦٧٠	٥٧٣	٣٢٤٧	١٤٠٧
بولنجق مأموریتی	٢٩	١٢٩٤٩٣	٩٣٨٨٢	٥٠٦	٥٢٧٠	١١٣٥
كشاب مأموریتی	.	.	.	.	.	.
يكون	.	٨١٢٥٦٣	٥٨٩١٣٧	٢٦٧٨	١٤٤١٦	٥٠٧٩

طربزون مدیریتی	.	٣٨٥٧٩٥٤	٢٨٢٦٩٩٥	١٤٦٣٧	٦٩١٠٨	٢٢٢٧٢
جانیك صامسون مدیریتی	.	١٤٨٢٨٦٢	١٠٧٥٠٧٤	١٠٨٨٠	٤٥٦٥٣	١٤١١٧
گره سون مدیریتی	.	٨١٢٥٦٣	٥٨٩١٣٧	٢٦٧٨	١٤٤١٦	٥٠٧٩
يكون عمومی		٦١٥٣٣٧٩	٤٤٩١٢٠٦	٢٨١٩٥	١٢٨١٧٧	٤١٤٦٨

طرزون وجانيك وكمشخانه سنجاقلرنده كشاد اولنان مملكت صندقلرينك سرمايه سی

غروش	اسامئ قضا ونواحی	اسامئ الويه
١٢٩١٥٤	آقچه آباد ناحيه سی	طربزون سنجاغی
٦٤٩٣٠	مع طونيه وقف كبير ناحيه سی	
٧٤٣٨٧	مع يرة وقف صغير ناحيه سی	
١٠٤٤٩٤	ريزه قضاسی	
٦٧١٥٠	تيره بولی قضاسی	
١٥٨٨٦٠	كره سون قضاسی	
١٠٤٨٠٩	اقكوی ناحيه سی	
١٥٦٧٩٣	مع ملحقات ارد وقضاسی	
٦٠٠٠٠	اوف قضاسی	
٤٤١٦٢	كوزه له ناحيه سی	
٢٩٦١٢٨	مع ناحيهٔ قواق صامسون قضاسی	جانيك سنجاغی
٢٤٥٤٦٧	مع ناحيهٔ ترمه چهارشنبه قضاسی	
٣٨٩٥٩٢	مع ناحيهٔ الاچام بافره قضاسی	
١٥٦٩٣٣	مع ملحقات اونيه قضاسی	
٢٠٠٠٠	كلكيت قضاسی	كمشخانه سنجاغی
٢٠٦٨٥٥٨	يكون	

طربزون سنجاغنده اولان معادن

نفس ريزه جوارنده پابك ديكى كوى محللرندن وقره دره ناحيه سنك پاطروبسالت قريه لرنده ياغلى طاش تعبيرا اولنور برنوع معدن چيقوب معدن مذكور لازوط يعنى قوقورز وفصوليه ترلالرينه فرش اولنديغى حالده ترلانك زياده محصول ويرمسنه سبب اولور * وبعض قريه لرنده دخى برنوع بياض طاش چيقوب حرق اولندقدنصكره كرج مقامنده باطوم طرفنه كوندريله رك صاتيلور * ميغانجه وجوص قريه لرنده چيقان برنوع طوپراقدن دخى كرميد اعمال اولنه رق فروخت اولنور *

اوف قضاسنه تابع يدى قريه ده دخى ياغلى طاش چيقوب بو دخى ترلالره فرش اولنور *

سورمنه ناحيه سنده يركى قريه سنده طولى بربچق ارشون برزراع اعشارى ياخود مترو ويوزاوتوزيدى معشار زراع ياخود ميللى مترو وعرضى بر ارشون يعنى يديوز اللى سكز معشار زراع ياخود ميللى مترو طرزنده مالطه طاشى مثللو برنوع اعلا بياض طاش اعمال اولنوب اشبو طاشلر درون ناحيه ده وبعضا طربزون وباطوم طرفلرينه نقل ايله فروخت اولنور *

اينره بولى قضاسنده اغالق و اسرائيل نام نحاس معدنلرنده بر نوع
معدن صويى اولوب بو صو ايچون من القديم بر طرف ميريدن ياپديرلمش
اولان حوضلر ايچروسنه اسكى و چورك تيمور و چوكان تعبير اولنور
خشير تيمور قونيلوب اون اون بش كونده نصكره مذكور خشيرلر يسوب
قوم اوله رق بعده اول توپرقال قوننده اذابه ايديله رك اندن خالص

باقر حاصل اولور *

كوره له ناحيه سنده تابع حميده قريه سنده ايسه لى و قره بورك
وقيرلاق ناملرنده اولان و التزاماً طالبلرينه احاله قلنان اوچ عدد
نحاس معدنندن كليتلو جوهر اخراج اولنوب اوروپايه نقل اولنديغى
مثللو برازى محلنده قال ايديله رك درون ناحيه ده صرف و بر
ازى دخى طربزون و قره حصار طرفلرينه نقل ايله فروخت اولنور

مذكور كوره له ناحيه سنده افكوى قريه سنده افكوى و قوزاوزان
ناملرنده ايكى عدد نحاس و قورنجه قريه سنده شادى و قره بورك
قريه سنده چوچان ناملرنده دخى ايكى عدد سيم معدنلرى وار ايسه ده
ايشلتديرلمسى مصارف كليه يه محتاج ايدوكندن متروكدر

تيره ناحيه سنده طربزونه درت ساعت مسافه ده بر عدد قورشون
معدنى اولوب ايكى سنه دنبرو لاجل التجربه ايشلتديرلمكده در *

اردو قضاسنده چاغناس وصاغرلی قریه‌لری وسطنده قصبه‌یه بش ساعت مسافه‌ده برینی باقر دیکری کموش وقورشون اوله‌رق ایکی عدد معدن واردر *

نفس اردو قصبه‌سنده بلبل دره‌سی نام محلده ایکنجی مرمر عیاری کبی سرنجه وبیاض برطاشخانه اولوب اعمال اولنان طاشلرخانه‌لره صرف اولنور ومذکور طاش حرق ایله کرج دخی اعمال اولنور *

کره‌سون قضاسنده دردشت انشا بولنان طریقده ولایت باش مهندسی طرفندن خالص برمرمر معدنی کشف اولنمشدر *

کره‌سون قضاسنه تابع اقکوی ناحیه‌سیله اردو قضاسی حدودی مابینده برقطعه تیمور معدنی اولوب بعض کسان اورادن قره تیمور ونعل اعمال ایدرك ویوندن طولایی اردو ومال صندیغنه برمقدار رسم ویررك اعمالات واقعه‌لرینی درون سنجاقده وبعضا قره حصار شرقی طرفلرینه نقل ایله فروخت ایدرلر ومعدن مذکورده حصوله کلدن تیمور اغانك برنجی درجه‌ده اولان تیمورینه مماثل اولوب اکرچه حکومتچه کرمیت اعمالی اسبابی تسهیل اولنورایسه کلیتلو حاصلات حصوله کلور *

جانیك سنجاغنده اولان معادن

نفس چهارشنبه قصبه سنه اوچ ساعت مسافه ده اردو باشی وانیال قریه لرنده برنوع قره طاش معدنی بولنوب اهالی معرفتیله اورادن چقاریلان طاشلر قضادرونندہ فرون واسیاب وابنیه دیوارلریله اوجاقلره صرف واستعمال اولنور *

ادنیه قضاسنه ملحق بعض قراده جروجیان طائفه سی معرفتیله سطح زمیندن حفرایله چقارمقده اولدقلری جروفدن برنوع بومشاق تیمورا ولوب بوندن نعل ومیخ اعمال ایدرلر واونیه قصبه سی جوارنده بیاض وقرمزی طاش اوجاقلری اولوب ذکر اولنان اوچقلردن هردرلو کارکیر ابنیه یه الویرشلی طاشلر چقارلمقده در *

لازستان سنجاغنده اولان معادن

لیوانه قصبه سنه اون بش ساعت مسافه ده واقع تکزوان قریه سنده ارجوان ولونجور طاغلرنده طاش ایچنده تیمور معدنلری وار ایسه ده جزئی اولدیغندن اعمالی حالنده حاصلاتی مصارفنه مقابل اوله مامسیله متروك بولنمشدر *

کمشخانه سنجاغنده اولان معادن

نفس کمشخانه ده بك چوق معادن وار ایسه ده کافه سی متروك اولوب

صو ایله مملو اولدقلرندن طول وعرضی قاچ ساعت اولدیغی بلنمیوب بونلرک جمله‌سی بشنجیم معدنی اولوب واسملری دخی خزینه مغاره‌سی وقرق باقلق واسعد اغا مغاره‌سی وتلك اوغلان مغاره‌سی ویشللی مغاره ویولك مغاره ونزه باتلی مغاره وابدال طاغی مغاره‌سی وکموش طاغی وقوغانجی مغاره لریدر * *

طرول قضاسنده قروم وکارفور طاغی وتبه باشی وزیغانه معدنلری اولوب بونلر خیلی زمانلردنبرو متروك اوله رق بونلردن بشقه کورکنه معدننک جوهری موجود ایسه ده کشادینه ارادۀ سنیه تعلق ایتمدیکندن بودخی متروکدر وبو معدنلرک طول وعرضلری تخمینا مدت بش ساعتدن عبارتدر

طوزل قضاسنه تابع کونتین ناحیه‌سنده کاش قندیل اوشر معدنی ایشلکده ایسه ده دره ویکرمه مغاره واوبرجیه یاملرنده اولان اوچ عدد معدن متروکدر

کلکیت قصبه‌سنه اوچ ساعت مسافه‌ده زیفارقه سنده طول وعرضی یوز اللی ارشوندن یعنی یوز اون اوچ زراع اعشاری ویدی عشر زراع یاخود یوز اون ایکی متره ویدی دسیمترودن عبارت

اوله رق برقورشون مقدنی اولوب بوندن سنوی حصول کلان
بیك سکز یوز قنطاره یعنی ایکی بیك وچیوز طقوز وقیه اعشاری یاخود
کیلوغرام وایکیوز یکرمی درهم اعشاری یاخود غرام مقداری
قورشون بایبورد وارضروم طرفلرینه نقل ایله فروخت اولنور .

طربزون سنجاغی قضالرینك معمولات ومنسوجاتی

نفس طربزونده کتان نسج واعمال اولنوب ملاطیه وارضروم
وبتلس طرفلرینه نقل وفروخت اولنور ٭

اوف قضاسنده قبا کتان بزی نسج واعمال اولنوب
ملاطیه وارضروم وبتلس طرفلرینه نقل وفروخت اولنور

بنه اوف قضاسنده سیاه شال تعبیر اولنور برنوع یوکدن
قماش نسج واعمال اولنه رق درون قضاده صرف وبایبورد
طرفلرینه نقل وفروخت اولنور ٭

اوف طاغلرنده صنار مشتق تعبیر اولنور برنوع اوت چیقوب اشکله

اعمالی ایچون طربزون وسوزمنه وریزه طرفلرینه کوندریلور *

مذکور دارف قضاسنده چمشیراغاجندن ساعت اعمال اولنه رق یوز غروشه قدر دزون قضاده فروخت اولنور واشبو ساعتلر غایت طوغری کیتدکده در *

قضای مذکورده تکنه وچناق وکمجه اعمال اولنوب یته درون قضاده صرف اولنور *

اقجه اباد ناحیه سنده قره کتان تعبیر اولنور برنوع بزنسج واعمال اولنورسه ده خارجه چیقارلمیوب درون ناحیه ده صرف اولنور *

قرآء سبعه ناحیه سنک بعض کویلرنده سنوی تخمینا یکیشیوز طوب قدر قبا کتان بزی وبوکدن شیاه شال وچوراب نسج واعمال اولنوب جوار ناحیه لره نقل و فروخت اولنور *

مع نواحی ریزه قضاسی قراسنده سنه ده تخمینا قرق بیک طوب مقداری کوملکلک اینجه وقبا غایت بیاض کتان بزی نسج واعمال اولنوب ارضروم وبغداد وعربستان ودرسعادته

نقل وفروخت اولنور ومذكور كتان ايلكندن غايت نفيس ومصنع اوله رق يمك حوليسنه مشابه ال پشكرى دخى نسج واعمال وقضاء مذكورك قره دره ناحيه سنده سنوى بيك طوپ قدر يوكدن شال نسج اولنوب اكثرى محلنده وبرازى طربزونده صرف وفروخت ايديلور وقضاء مذكورده مقاره جيلق صنعتى مرعى اولوب قابقجيلر ايچون اعمال ايتدكلرى مقاره لر درون قضاده صرف اولنور وقلمتراش دخى اعمال اولنور وبچاقجى وقولداقجى صنعتى دخى واردر *

قضاء مذكوره تابع مياورى ناحيه سنده ايلكدن معمول قناوچ تعبير اولنور قبا بز نسج واعمال اولنوب درون ناحيه ده وبعضا ريزه ده صرف اولنور *

سورمنه ناحيه سنده باقيرجيلق صنعتى اولوب اعمال ايتدكلرى اشيا درون ناحيه ده صرف اولنور

ناحيۀ مزبوره ده كراسته اخر قضادن جلب اولنوب بشيوز تيله لكدن اون بشر بيك كيله لكه قدر سفاين انشا وصندال كوركلرى دخى اعمال اولنور

ناحيۀ مزبوره ده جمشيراغاجندن قاشق وكوزكن وكستاندوقلر

اغاجندن تکنه وچناق اعمال اولنوب طربزون وارزنجان وارضروم طرفلرینه کوتوریلوب صاتیلور *

ناحیهٔ مذکورهده تفنکچی اصنافی اولوب اعمال ایلدکلری طبانجه وچقماقلر درون ناحیهده وبعضا دخی طربزون ودرسعادت وروم ایلنک اکثر محللرینه نقل ایله فروخت اولنور *

ناحیهٔ مزبورهده سنوی تخمینا بشیوز طوبه مقداری شالی عبا اعمال اولنوب درون ناحیه ایله جوار قضالرده صرف اولنور

ناحیهٔ مذکورهده بالق صیدیچون اغ اعمال اولنهرق درسعادت وروم ایلنک بعض طرفلرینه نقل ایله فروخت اولنور *

ناحیهٔ مذکورهده کندیر اعمال اولنوب بونلردن حاصل اولان کتان درون ناحیهده صرف اولنور *

تیره بولی قصبه سنده کاغد مقراضی وتفنك چقماغی اعمال اولنوب درون قصبه وبعضا جانیك طرفلرینه کوتوریلوب

صاتیلور وقصبۀ مذکورده بوکدن بر نوع کلیم وسجاده دخی اعمال اولنور *

کوره له ناحیه سنده تفنك چقماغی وقره قولاق دینلان بچاق ومقراض یا پیلوب وبوکدن سیاه عبا اعمال اولنوب درون ناحیه ده صرف اولنه‌یجی مثللو قبا وایجه کتان بزی نسج واعمال اولنوب قره حصار طرفلرینه نقل ایله فروخت اولنور *

نفس ارد وده با فیرجی وقبوجی وقنطارجی وطباخه وتفنکجی وچقماقجی ومقراضجی اصنافلری اولوب بونلرك اعمال ایلدکلری درون قضاده صرف وبعضا دخی جوار قضالره نقل وفروخت اولنور *

ارد و قضاسی قریه لرنده کورکندن کورك ایله قواطه وحصر سبورکه مبنی اعمال اولنوب سفینه لره تحمیلا روسیه طرفنه نقل ایله فروخت اولنور *

پرشنبه ناحیه سنده وونه لیمانی اسکله سی اولان قوز اغزنده فایق وصندال اعمال اولنقده در

سع چیسماسر اولوبك ناحیه سنده بوکدن شال وکلیم وکندیردن

كتان نسج واعمال اولنوب درون ناحیه ده وازدو وقا تمنه طرفلرنده صرف اولنور *

ایبصندی ناحیه سنده تفنك وطبانجه وچقماق اعمال اولنوب درون ناحیه ده صرف اولنور *

نفس کره سون قصبه سننك یاسوق ونیره وکتاندن سنوی اوچ دورت بیك عدد پشکر نسج واعمال ایله بونلرك اکثر محللرنده صرف اولنوب وبرازی درسعادته کوتوریلور وقیومجیلق وباقرجیلق صنعتلری واردر وسنوی بیك طوب قدر قره کتان بزی دخی اعمال اولنوب قره حصار وسیواس ومحالات سائره یه نقل ایله فروخت اولنور *

قضاء مذکوره تابع کمشخانه ناحیه سننك بعض قریه لرنده کلیم وعبا وکتان بزی نسج واعمال اولنوب درون ناحیه ده صرف اولنور *

قضاء مذکوره تابع کمشخانه ناحیه سننك بعض قریه لرنده دخی کلیم وشال نسج واعمال اولنوب وتحته دن قوفه دخی یاپیلوب درون ناحیه ده صرف ایدیلور *

جانیك سنجاغی قضالرینك معمولات ومنسوجاتی

نیکسار قضاسنده قیوجیلق صنعتی اولدیغی مثللو تفنك وبچاق دخی اعمال اولنوب درون قصبه ده صرف وجوار قضالره دخی کوندریلوب صاتیلور *

قضاء مزبورده یاموقدن برنوع بیاض بز نسج اولنه رق درون قضاده صرف اولندقدن ماعدا اربعه ومیلاش واسکفسر ودها جوار قضالره نقل ایله فروخت اولنمقده ولوازم بیتیه لریچون دخی الوان ومنقش جیجیم تعبیر اولنور کلیم وهکبه وچوال ودولاق وشلوار وعبا یاپیلوب درون قضاده استعمال اولندیغی کبی کیلندن دخی الاجه چوال وکبیر صمان خارلری واسب طوبره لری یاپیلوب بونده دخی درون قضاده قوللانیلور وسنواش ومحال سائره یه دخی نقل ایله فروخت اولنور *

قضاء مذکورك برایکی قریه سنده قامشدن حصیر نسج ایله درون قصبه ده صرف وتوقات وسنواش قضالرینه دخی نقل ایله فروخت اولنور *

اونيه قصبه سنده قيوجى وباقيرجى وبويه جيلق صنعتلرى اجرا اولنه رق درون قصبه ده صرف اولنور ومنتظم ومصنع اوفق قايق وصندال وتجار سفينه لرى وكميدن برده اعلا سفائن تجاريه آرمه لرى ايچون خلاط اعمال اولنوب فروخت اولندیغی مثللو قضاء مذكوره تابع سرايجق قريه سنده بكرا وسته نام كمسنه نك اثر هنريله خاره لى وششخانه لى تفنك تيمورى اعمال اولنور *

اونيه قضاسنه تابع مع چمش بولمان ناحيه ملحق اوكى قريه سنده بشك وقاشق اعمال اولنه رق درون ناحيه ده وفاتسه طرفلرنده صرف اولندیغی مثللو بعض قريه لرده دخى قاشق وتفنك تيمورى وقونداغى اعمال اولنوب درون ناحيه وجوار قضا وناحيه لرده فروخت اولنور *

چهارشنبه قضاسنك كستانه وكوركن اشجارندن تكنه وقواطه طباق وفوچى وكنديردن چوال وكليم وقاميشدن حصير ومهاجرين چركسه طرفندن اغنام بياضنيدن بياض وسياه عباثال واهالى قريه جانبندن

حریر وکتان وکندردن طون وکوملك لك ودوشك چارشبی یاپیلور کذا مهاجرین چراکسه الینی اشلی طبانچه وتفنك وقما وقیو مجیلر سیمدن قبهوه فنجانی وظرفی واسب طاقمی وسائر لوزم اولان شیلری اعمال ایلدکلری کبی قصبای مذکورده سراج ودباغ ویمنجی ونمورجی اصنافی اولوب بونلرك معمولاتی دخی درون قصباده ومحال سائره ده صرف وفروخت اولنور

قصبا مذکوره تابع ترمه ناحیه سنده ایکی اوچ قریه ده بستانه وکورکن اشجاریدن تکنه وطباق یاپیلوب درون ناحیه ده صرف وبعضا دخی تجار معرفتیله بحراً درسعادته ومحالات سائره یه نقل وسوق قلنور *

صامسون قصبه سنده قیومجیلق وباقرجیلق صنعتلری اجرا اولنمقده ایسه ده معمولاتی درون قصبا ده صرف اولنور

فاتسه قصبه سنده تجار سفاینی ایله کوچك وبیوك قایق وصندال انشا اولنمقده در *

لازستان سنجاغی قضالرینك معمولات ومنسوجاتی

نفس باطوم ایله ملحق بولنان قریه لرده برنوع سیاه عبا اعمال اولنه رق فناها لیسی استعمال ایدرلر وباقیرجیلق وقیوجیلق صنعتلری دخی نفس باطومده اجرا اولنه رق معمولات واقعه لری اوراده صرف اولنور *

آتنه قضاسیله ملحق بولنان همشین ناحیه سنك بعض قرالرنده بالق وخمسی آغلری اعمال اولنمق اوزره صانع ومصوله اکریلور ایلث وریزه زینه مشابه کتان ویوکدن جورابه ایله ذقوم تعبیر اولنور برنوع شلوارلق شال نسج واعمال اولنه رق درسعادته نقل ایله فروخت اولندیغی مثللو بعض قریه لرنده دخی جویز وقزل اغاجلرندن تحته اعمالیله تجارتك طرفندن بالمبایعه درسعادته نقل ایدیلور *

لیوانه قضاسنه تابع خاطله قریه سی اوزمانك چمشیر وکوکن اغاجی اولدیغی مذکور اغاجلردن قاشق وکفچه وتکنه وچناق اعمالیله درون قصبه ده فروخت ایدرلر ولیوانه

قصبه سنبله قراسنڭ مشمشيله تعيير اولنور قرمزي ومنوسه تعيير اولنور سياهلي الاجه بز وچوراب وشال ومشين وساختيان وكون اعمال ايدرلر وتفنك وطبانجه وقامه دخي بالاعمال فروخت ايدرلر *

خوبه قضاسي قريه لرينڭ كنارلرندن طوره تعيير اولنور ايلك اعمال اولنوب درسعادته كوتورلور *

قضاء مذكوره تابع كوينه ناحيه سي قريه لرنده طوپراقدن چناق وچوملك وطوغله ياپيلوب بياطوم ولميوانه طرفلرينه نقل ايله صاتيلور وبالوق صيدي ايچون تابع اعمال اولنه رق درسعادته نقل ايله فروخت اولنور *

اجاره سفلا قضاسنده اجاره عليا وماحيجل ناحيه لرنده تفنك وقما اعمال ودونده سنجاقده استعمال اولنور *

چوروكصو ناحيه سنده خريرندن بر مقدار درايي تعبير اولنور بز ومشينه عبا تعبير اولنور بر نوع شال

نسج و اعمال ايله فروخت اولنور وتنا زدن ايشكمله دخي اعمال ايدرلر وتيمور جيلق وعبا جيلق معمولاتي دخي وار در *

كمشخانه سنجاغي قضالرينك معمولات ومنسوجاتي

نفس كمشخانه ده تغتيك جوراب وايا قلنيسي ومشين وسختيان كبي شيلر اعمال اولنه رق احتياجات محليه يه كافي اوله جق مرتبه سي مملكت درونندن صرف اولنور فضله مشين وسختيان وجوراب طرابزونه نقل ايله فروخت اولنور *

كلكيت قضاسنه تابع بالاخور وصداق وابلانج قريه لري وقوشمشاد ناحيه سي طرفلرندن كليم وسجاده وهكبه وجوراب وطوزلق تعبير اولنور بر نوع قاليجه اعمال اولنه رق كمشخانه وطرابزون طرفلرينه نقل ايله فروخت اولنور *

بتمور دره ناحيه سنده روغن وپنير ويوك وقبا جوراب حصوله كلورايسه ده مذكور جوراب اهاليسنك استعمالنه كفايت ايده جك مرتبه ده اولديغندن ديكر محله نقل اولنميوب تابع وپنير ويوك بعضا كمشخانه يه نقل ايله فروخت اولنور *

طربزونك سنجاغنده اولان اورمان

طربزونه ملحق لجه اباد ناحیه سنده طاشلی وبردینلان محلدن سیدکشا حوالیسنه قدر طولا اوچ وعرضا بر وطورقجیلر موقعندن وارزه باشنه قدر طولا بر وعرضا یارم وقوبیشا باشندن خضربنی نام محله قدر طولا ایکی وعرضا بر ساعت مسافه لو اوچ عدد اورمان اولوب اشبو اورمانلرده اولان اغاجلرك بعضیسندن تحته وصوقوفه سی وسائر شیلر اعمال اولنه رق طربزونه نقل ایله فروخت اولنور

ریزه قضاسنه ملحق قرانی سنبعه ناحیه سنده بهرسی عرضا یارم وطولا بر ساعت وسعتنده التی قطعه اورمان اولوب بو اورمانلرده اولان اشجارك اكثریسی چام وپلید وقزل اغاج وكوركندن عبارتدر *

اوف قضاسنده ساحل بحره اون ایکی واون التی ساعت مسافه ده طولا وعرضا ایكیشر ساعت مسافه خالدیزدن ویوك حرین ویارم نامنلرنده اوچ عدد اورمان اولوب بونلرده قره اغاج وكوكنار اغاجلری موجود اوله رق جوازلرنك

بولنان قرا اهالیسنک انتفاعنه مخصوصدر *

سورمنه ناحیه‌سنده طولاً درت وعرضاً اوچ ساعت مسافه‌لو چامور یاغی نامنده ایکی عدد اورمان اولوب بو اورمانلرده کوکن وچام وقزل اغاجلری موجوددر *

گوره له ناحیه‌سنده طولاً بر وعرضاً اوچ ساعت مسافه‌لو قزل علی نامنده ایکی عدد اورمان اولوب بو اورمانلرده کوکنار وچام وسائر اشجار وار ایسه‌ده ساحله نقل اولنمسی قابل اوله‌مز

جبسمانه ناحیه‌سنده طولاً اوچ وعرضاً درت ساعت مسافه‌لو اوزون کریش دیمکله معروف بر اورمان اولوب بو اورمانده اولان کورکن وقزل اغاجلرندن اهالیسی کورك وقوانه اعمال ایدوب فروخت ایدرلر *

ینه ناحیهٔ مزبوره‌ده طولاً درت وعرضاً بش ساعت مسافه‌لو قره اوجه اورمانی اولوب بو اورمانده دخی حاصل اولان اغاجلری اهالیسی خانه‌لرینه صرف ایدرلر *

مع جبسنمانه اولوبك ناحيه سنك طولاً اوچ وعرضاً درت
ساعت مسافه‌لو كرانلى تاممنك بر اورمان اولوب كوركن
وقولاغاج اشجارينى وبا تابسنه ده يوللرى صعب المرور اولديغندن
كراسته سى نقل اولمز *

ايصنبدى ناحيه سنك طول وعرضلرى بريچق ساعت مسافه‌لو
يشه التى اورمان اولوب بو اورمانلرده دخى الكن كوركن اغاجلرى
وارده حاصل اولان كراسته درون ناحيه ابنيه سنه صرف
اولنه رق يوللرى غايتده صعب المرور اولديغندن اخر محلّه نقل
ايديله مامكده در

تيره يولى قضاسنه تابع اولوب ايكى ساعت مسافه‌ده حارشيد
ايرماغى كنارنده طولاً بش وعرضاً درت ساعت مسافه‌لو اغاج
باشى نامنده چام وكوكنار اشجارندن عبارت برجسيم اورمان
اولوب بورادن قطع ايديلان كراسته سفينه لره قوللانيلور
اشبو اورمانده ترسانه عامره نك ايشنه كلور برچوق
كراسته بولنوب سنه ده ليب دكيزه تنزيلاً ولمسى برخيلى
مصارفه احتياج ايله مذكور ايرماغك تسويه سنه متوقفدر *

كيردسون قضاسنده طولاً بش وعرضاً اوچ ساعت مسافه‌لو

كنكنه وطولاً وعرضاً اوچ ساعت مسافه لو آق قاكريق وكذلك طولاً وعرضاً اوچ ساعت مسافه لو شعبا اورمانلرى واردركه بو اورمانلرده ميشه وكوكنار وچام مثللو اوانواع اغاجلر واردر

قضاء مذكوره تابع آقچه كوى ناحيه سنده چال طاغى وكچيلك ونعوق يقوش والمالى وبوزان طاغى ديمكله معروف بربرلرينه متصل ساحل بحره اون ساعت مسافه ده طولاً سكز وعرضاً اوچ ساعت وسعتلرنده بش قطعه اورمان اورمان اولوب بو اورمانلر اكثرى چام وطروق تعبيراولنور اغاجلر وارده صره ميشه ويايقين وقره اغاج وافرانبول دينلان اشجارى شاملدر شمديه قدر بونلردن كراسته نقلى قابل اولمديغى جهتله هيچ برشى استفاده اولنه مامقده در

قضاء مذكوره تابع كشاب ناحيه سنده طولاً اوت وعرضاً التى ساعت مسافه لو القا وقره ديه وچال وايوقلاون وقبالهجق نامنلرنده بش عدد اورمان اولوب بو اورمانلرده كوركن وچام وميشه وكستانه اغاجلرى وارايسه ده بونلردن دخى كراسته نقلى قابل اوله ميور *

جانيك سنجاغنده اولان اورمان

نيكسار قصبه‌سنه بش ساعت مسافه‌ده طولاً درت وعرضاً ايكى ساعت مسافه‌ده دونك طاغى تعبير اولنور بر اورمان اولوب درونندن كوركن وميشه وچام وپليد اغاجلرى وار ايسه‌ده مذكور اورمان صعب المرور اولمسى جهتله اغاجلرك قطع ونقلى غير قابل بولنديغى وينه قصبهٔ مذكوره‌يه درت بچق ساعت مسافه‌ده طولاً بر وعرضاً يارم ساعت مسافه‌لو قره‌چام طاغى تعبير اولنور اورمانده دخى كوركن وچام وپليد وميشه اشجارى اولوب جوارندن ايكى اوچ قرا اهاليسى اشبو اغاجلردن ابنيه ايچون كراسته اعمال ايله درون قصبه‌ده صرف وفروخت ايلدكلرى كبى چام اغاجلرندن دخى تخته ومصنع صوبرداقلرى ياپيلوب درون قضاده صرف وجوارنده بولنان توقاد ومحال سائره‌يه نقل ايله فروخت اولنور وقصبهٔ مذكوره‌يه بر بچق وايكى ساعت مسافه‌ده طولاً وعرضاً يارمشر ساعت مسافه‌لو اوله‌رق چاتاللى ودوزداغى واداره وايوه وشيخلر طاغلرى ناميله اولان اورمانلرده درونندن بولنان چام وپليد وكوركن

ومیشه اغاجلرینی جوارنده بولنان قرا اهالیسی قطع ایلمیب احتطاب ایدرلر *

اونیه قصبه سنه التی ساعت مسافه ده قره ارمود قریه سنده طولا برنجق وعرضا بر ساعت مسافه لو طمله وقره ارمود قریه سنده طولا وعرضا برساعت مسافه لو قره ارمود وقصبهٔ مذکوره یه اوچ ساعت مسافه ده دکزبوکی قریه سنده طولا برنجق وعرضا یارم ساعت مسافه لو کینه لی نامله اوچ عدد اورمان اولوب بواورمانلر اصحابی عهده لرنده واشجاریدا کستانه وکورکن وپلید ومیشه وقره اغاجلرندن عبارت اولوب بو اورمانلردن قطع اولنان اغاجلر قصبه یه نقل ایله فروخت اولنور *

اونیه قضاسنه تابع فاتسه ناحیه سنه درت بچق ساعت مسافه ده اده کوز قریه سنده طولا برنجق وعرضا بر ساعت مسافه لو اده کوز والتی ساعت مسافه ده اکجه جبوقلی قریه سنده طولا ایکی وعرضا اوچ ساعت مسافه لو بوز وینه التی ساعت مسافه ده چوق دکرمن قریه سنده طولا ایکی وعرضا برنجق ساعت مسافه لو بچار ودرت ساعت مسافه ده ازبه لق قریه سنده طولا ایکی بچق وعرضا

برساعت مسافه‌لو اياز نامليرنك درعددا اورمان اولوب بوا اورمانلرده دخی اصحابی عهده‌لرنده و اشجاری دخی كستانه وميشه وقره اغاج وكوركن اغاجلرندن عبارت اولوب بونلردن اره كورا اورماننك حاصل اولان اشجار قصبه ده انشا اولنان تجار سفاينه قوللانيلور وبو زواياز اورمانلرينك موقعلری سنكستان اولديغندن برشی استفاده اولنمز ويجار اورماننده قطع اولنان اشجار دخی اهالينك احتطابندن بشقه برشيه يرامز *

اونيه قضاسنه تابع مججش بولنان ناحيه سنده طولا اون ايكی وعرضا التی ساعت مسافه‌لو قراجه وبانق وناحيهٔ مذكوره تابع كرازلی قريه سنده طولا طقوز وعرضا يدی ساعت مسافه‌لو كراز وكستانه‌لی وناحيهٔ مذكوره يه تابع طولا سكز وعرضا درت ساعت مسافه‌لو يالين يايلاسی نامليرنك اوچ عددا اورمان اولوب بوا اورمانلرده حاصل اولان اشجاردن قواطه وكنه اعمال اولنوب درسعادته ومحال سائره يه نقل اولنور

چهارشنبه قضاسی داخلنده طولا ايكی وعرضا ساعت

مسافه لو ایوالی بو صفالی و کتوکلی و طولا اوچ و عرضا ایکی
ساعت مسافه لو قوجه اوزمان و قره کراز نام دیکر
یوا طاغی و طولا ایکی و عرضا یارم ساعت مسافه لو
کولک نکان و حرمی نام دیکر نحافلو و جبوقلی و طولا بر
و عرضا یارم ساعت مسافه لو اوچکوپری نام دیکر قوش
خانی جیوار اورمانلری اولوب بونلرک درونلرندن بولنان
دیش بوداق و میشه و قره اغاج و قزل اغاج و کوکن
و طراقلق اشجارینی جوار قرا اهالیسی مشترکا احتطاب
ایلمکده اولدقلری و ترسانه عامره و طوبخانه معموره
ایچون قره اغاج قطع اولنور و بعضیلری خانه ولوازمات
ایچون درون قضاده صرف اولنور یعنی کبی
اصحابی عهده لرندن سائرا و فق قوری و باطله لقدخی بولنور

چهارشنبه قضاسنه تابع ترهر ناحیه سی داخلنده طولا
ایکی عرضا بر ساعت مسافه لو کوک اندیعه و ینه طولا بریحق
و عرضا یارم ساعت مسافه لو کوبرکن طاغی و طولا بر
و عرضا یارم ساعت و سکتده قره بوغاز و طولا و عرضا
یارمشر ساعت مسافه لو طاشلی یامر و ینه طولا و عرضا

يارمساعت وسعتلو يلنكر اوزمانلرى اولوب
بونلرك درونندن بولنان قره اغاج وميشه وچنار
وكوركن اشجارندن قره اغاجلر ترسانۀ عامره يه
كوندرلديكى كبى سائرلرى دخى اونيه كوتوريلوب صاتيلور

قواف ناحيه سنده طولا سكزبچق وعرضا بش ساعت
مسافه لو سكز قطعه اوزمان اولوب بو اوزمانلرده
كوركن وميشه اشجارى اولديغندن قطع اولنان
كراسته صامسونه كوتوريلوب ابنيه ده استعمال
اولنور

*

بافره قصاسنده كائن طولا بربچق وعرضا بر ساعت
مسافه لو ماورا وقصبه يه اوچ ساعت مسافه ده وطولا
ايكى وعرضا يارم ساعت وسعتنده منكنلر وبش
ساعت مسافه ده وطولا وعرضا بر ساعت وسعتنده
اينه اغزى وينه طقوز ساعت مسافه ده طولا بر وعرضا
يارم ساعت وسعتنده بتيان اويماغنده اصمه چام وطولا
بر وعرضا يارم وقصبه يه سكز ساعت مسافه لو اوزمان
اوشاغى نامليرندن بش عدد اوزمان اولوب بو اوزمانلرده

میشه وچام وکوردکن وکستانه اغاجلری وارایته ده مادرا ومنکلر واینه غازی اوزمانلرندن حاصل اولان اغاجلر کراسته یاپیله رق صرف اولنور واسمه چام واورمان اوشانك اورمانلرینك موقعلری سنکستان اولدیغندن کراسته قطع ونقلنده زحمت چکلمکده اولدیغندن بواغاجلردن یالکز کورك وابنیه اوزرینه تفریش اولنمق اوزره تحته یاپیله رق فروخت اولنور *

نفس ضا مسنون قصبه سنده طولا وعرضا التیشر ساعت مسافه لو قره فاوق وطولا ایکی وعرضا اون ایکی ساعت مسافه لو شاط اوغلی وطولا وعرضا بر ساعت مسافه لو علیجی اوغلی وطولا وعرضا اوچ ساعت مسافه لو خطیب اوغلی یوسف وطولا بر بچوق وعرضا ایکی ساعت مسافه لو خطیب سلیمان وطولا اوچ وعرضا ایکی ساعت مسافه لو کورکلی وطولا وعرضا بر ساعت مسافه لو قره کهیا اوشاغی نامارنده یدی عدد اورمان اولوب بو اورمانلرده میشه وکورکن اغاجلری نابت اوله رق بونلردن حطب قطعیله درون مملکتده صرف اولنور*

اونیه قضا سنه تابع قره قوش ناحیه سنده طولا اسکن

وعرضاً درت ساعت مسافه‌لو اکثریسی طاغلق یالیدن
یایلاسنه قدر برا اورمان اولوب بو اورماندن دخی موقعی
اقتضاسنجه استفاده اولنور

قواق ناحیه‌سنده طولاً سکز ساعت وعرضاً بش ساعت
مسافه‌لو سکز قطعه اورمان اولوب بو اورمانلرده کوزکن
ومیشه اشجاری وافر اولدیغندن قطع اولنان کرسته‌لر
صامسون شکتوریله زرك ابنیه‌ده استعمال اولنور *

بافره قضاسنه ملحق الاچام ناحیه‌سنده طولاً ایکی وعرضاً
یارم ساعت مسافه‌لو یوقاری ملکوج قریه‌سی جوارنده بش کیلو
اورمانی اولوب بو اورمانده چقان میشه اغاجلرندن کرسته
چیقاریله‌رق درسعادته نقل اولنور * *

لازستان سنجاغنده اولان اورمان

باطوم قضاسنده نیاکو ونام دیکری طرابل ویا طوم نامنده
ایکی عدد اورمان اولوب بو اورمانلرك ایکیسی دخی بش
ساعته قدر طول وعرضلری واردر وبو اورمانلرده کستانه
وقزل اغاج وکوزکن کبی اغاجلر چیقوب احتیاجات محلیه‌دن

اولان حطب وكراستهنه بونلردن قطع وصرف اولنور * * *

ليوانه قضاسنده طولا وعرضا ايكى ساعتدن عبارت وشنكو
نامنده بر اورمان اولوب موقعى غايت صعب المرور اولديغندن
عربه وحيوان ايشليه مامسيله اورادن حطب وكراسته نقل
ايديله مز * ليوانه قصبه سنه اون بش ساعت
مسافه ده واقع طولا وعرضا ايكيشر ساعت مسافه ده خطله
نامنده بر وينه قصبهٔ مذكوره يه تابع ميلو قريه سى جوارنده
طولا وعرضا بربچق ساعت مسافه لو بركه جمعا ايكى عدد اورمان
اولوب بو اورمانلرده دخى چام وكوكر اغاجلرى اولديغندن
بونلردن پدوره وخرطوم وطماق اعمال ايديلوب فروخت اولنور

نفس اجاره سفلا قضاسنه اوچ ساعت مسافه ده چاكو
طاغنه متصل طول وعرضى اوچ ساعت مسافه ده كلاسكوز
وينه سكز ساعت مسافه ده وطولى وعرضى اون ساعت
حسامتنه شاوشت ومريبى واجارهٔ سفلا ناحيه سنده طولا
وعرضا درت ساعت مسافه لو چيرق وطولا اوچ وعرضا درت
ساعت مسافه لو قورجون ومانجنيل ناحيه سنده طولا اوچ

وعرضا ایکی ساعت مسافه‌لو افراد طاغی تعبیرا ولنور
بش عدد اورمان اولوب بو اورمانلرده کورکن وچام واسترج
وقزل اغاج وکوکنار وقره یمش وپلید وبونلره مماثل
اشجار وارایسه ده بو اورمانلرك بعضیسندن موقعی اقتضاسنجه
برشی استفاده ایدیله مز وبعضیسندنده کرانسته اعمال
اولنور وبعضیسی دخی احتیاجات محلیه نك انتفاعنه مخصوصدر

خوبه قضاسنه سکز ساعت مسافه ده طولا وعرضا اوناتی
ساعت وسعتنده اغاچ تعبیرا ولنور بر اورمان اولوب
بو اورمانده قومار وکورکن واسترج وقزل اغاج اشجاری
موجود ایسه ده موقعی غایت صعب المرور اولدیغندن
حاصلاتی التمه مز *

چورکصو ناحیه سنده طولا اوچ وعرضا بر چاریك
وسعتنده اوبت خال نامنده بر اورمان اولوب درونده
کستانه وپلید وازدیج وکورکن وقزل اغاجلری موجود
ایسه ده راس حدوده اولدیغندن درونندن اشجار قطعی
باراده سنیه ممنوعدر وناحیهٔ مذکوره ایله چاکو
واچاره‌ین بینلرنده طولا اون ایکی وعرضا درت ساعت

وسعتنده بر برلرینه متصل قزانقه ویالوه وقروم وطود تاملرندن اوزمانلرا اولوب یوا وزمانلرده دخی کورکن واستیج وکستانه وقره اغاج واخلامور وآدیج اغاجلری وار ایسه ده موقعی نهایت صعب المرور اولدیغندن حاصلات النه من ومذکور اوزمان درونندن برعدد کارکیرا بنیه اولوب ایچروسنه کیرمك امل اولنسه اولحالده بر روزکار پیدا اوله رق کیریلمسنه موفق اولنه مدیغی قره‌یاتدندر *

کمشخانه سنجاغنده اولان اوزمان

نفس کمشخانه ده بیوك اوزمان اولمیوب اهالینك احتیاجات احراقیه سنه کافی بعض اوفق اوزمانلر اوله رق بو اوزمانلرده کوکناز وچام ومیشه اغاجلری واردر

کلکیت قضاسنده طولی اوچ وعرضی بربچق ساعت مسافه لو کوسه طرغی وطولی ایکی وعرضی برساعت مسافه لو قره میشه وطولی ایکی وعرضی بربچق ساعت وسعتنده ایرنك تاملرنده اوچ عدد اوزمان اولوب بونلردن قطع اولنان کراسته ارزنجان وبایبورد طرفلرینه نقل اولنور *

شیروان قضاسنده واقع عرضا سکز وطولا ایکیشر ساعت
مسافه لو جمش وکاوز طاغلریله طولا اوچ وعرضا بر ساعت
مسافه یی محتوی یکدیگرندن فاصله لو چند قطعه اورمان
اولوب بونلردن قطع اولنان کراسته اهالینك ابنیه
واحراقیه سنه صرف اولندقدنصکره بعضا عربه لر
ایله ارزنجان وبایبورده دخی سوق اولنه رق فروخت اولنور

نفس کشخانه یه تابع قوکاس ناحیه سنه ملحق خورسفلا قریه سنك
طولا بر وعرضا یارم ساعت مسافه لو چام وميشه اغاجلرندن
عبارت براورمان اولوب بوندن قطع اولنان کراسته کشخانه یه
نقل وفروخت اولنور *

قراه شار ده دخی بعض کوچك اورمانلر وار ایسه ده
اشجاری یالکز اهالینك حوائج احراقیه سنه کفایت ایده جك
مرتبه ده در *

کلکیت قضاسنده یارم ساعت مسافه سی بولنان خنکه نام
قریه ده پیلانلی تعبیر اولنور کوچك بر طاغ اولوب
بو طاغك بهر سنه مایسك اون ایکنجی کوننده بدا ایله نهایتنه
بدر جه لو ظهور ایدن بورانك منسوبی شکلنده اولوب

سیواس وارضروم واکین وکماخ وقره حصار شرقی
وارزنجان ومحال سائره دن کلان مریضلرک مذکور ییلالر
شیجلر واسطه سیله وجودلرنده کزدیرلرک تداوی اولنور

طربزون سنجاغنده اولان انهار

طربزونه ملحق اقچه آباد ناحیه سنده بدی عدد نهر اولوب
قصبه یه بش والتی وسکز ساعت مسافه اولان جبالدن
نبعان وجریان ایدرک جمله سی قره دکزه منصب اولور
فقط ایچلرنده قایق وسفائن یوزدیرلمسی ناقابلدر *

ریزه قضاسنده بولنان انهاردن برنجیسی ریزه ایله اوف
قضالری میاننده راس حدوددن جریان ایدن قالوپوتاموز نامنده
مشهور نهر کبیر اولوب قرای سنجقه دن نبعان ایدرک
ریزه قصبه سنه بش ساعت مسافه ده دریایه منصب اولور
* ونهر مذکورک مسافه سنده قدر قایقله کیدیلوب دها
ایلروسنه کیدیله مز * ومالیت درجه سی تعیین اولنور
دیکر بر نهر ریزه قصبه سنه ایکی ساعت مسافه ده واقع اتیک
لیمان اسکله سنده * وارنه ولوزدره سی تعبیر اولنور

نهر قصبه یه بر ساعت مسافه ده * و روشی دره سی نامیله
معروف اولان نهر قصباء مزبوز داخلنده کائن قره دره
طرفلرندن نبعان ایدرک قصبه یه اون دقیقه مسافه ده واقع
مذکور روشی محله سیله امین الدین محله سی میاننده
دریایه منصب اولورلر * ومدرسه دره سی تعبیر
اولنور نهر دخی ریزه قراسندن نبعان ایدرک درون قصبه ده
کائن مدرسهٔ عتیق وجدیده میانندن جریان ایله دریایه منصب
اولور * وقصبجان دره سی نامیله معروف اولان نهر
کذلك ریزه قراسندن نبعان ایدوب حمام جدیده قربندن جریان
ایله درون قصبه ده دریایه منصب اولور وازقروس نامیله
مشهور بولنان نهر کبیر همشین سمتلرندن نبعان ایدرك
قصبه یه بر ساعت بر چاریك محلده وفتقوز دره سی تعبیر اولنور
نهر ریزه قراسندن نبعان ایدرك قصبه یه اوچ ساعت مسافه
بر محلده * ومپاوری ناحیه سنده کائن بیولك دره نامیله
مشهور نهر کبیر همشیندن نبعان ایدرك ریزه قصبه سنه
بش ساعت مسافه ده وناحیهٔ مذکوره ده پازار دره سی
دیمکله معروف نهر دخی ناحیهٔ مزبور قراسندن نبعان ایدرك
ناحیهٔ مذکوره نك چارشوسنده بش دقیقه مسافه ده دریایه

سلاقی اولورلر * وعضرقوس دره سی دینلان نهر
عضرقوس قریه سی سمتندن نبعان ایدرك مذكور میاوری
چارشو سنه برچاریك مسافه ده * وقانلی دره نامیله معروف
نهرجی ریزه ایله لازستان حدودی میانندن جریان ومیاوری
ناحیه سی قرالرندن نبعان ایدرك ریزه قصبه سنه بش ساعت
ومیاوری ناحیه سنه برساعت مسافه ده واقع مامولت
اسكله سنده دریایه منصب اولور * وقره دره ناحیه سنده
واقع طوشیق دره سی نامیله معروف اولان نهر ایاجنه
طاغندن نبعان ایدرك دوخلی نام قریه التندن قره دره صویله
التحاق ایله جریان ایدر * وقراء شیعه ناحیه سنده
واقع اندوز قریه سی طرفندن نبعان ایدن نهرصغیر ایله
كوخسر وجیل قریه لری طرفلرندن كذلك نبعان ایدن نهر
قلاپوتا موز نام نهر كبیره التحاق ایدر *

سورمنه ناحیه سنده یانبولی وقره دره وكوچك ویناجور
وقاشدیل وابویان نامارنده التی عدد انهار اولوب بونلرك
بعضیسی كشخانه وبایبورد واوف قضاسی قرالرندن نبعان ایدوب
جمله سی ناحیهٔ مذكوره درونندن جریان ایلدكدن حالده ناحیهٔ مذكوره ده

بزبرلرینه یارمز وبر وایکی ودرت وبش ساعت
مسافه‌لو اولمق اوزره دریایه منصب اولورلر *

تیره بولی قضاسنده کشیمانه دن یوقارو واوق طاغندن
نبعان ایدوب قصبه نك یارم ساعت مسافه سنده دریایه منصب
اولان وواوق وکوکجه‌لك وسیفون ودیمدق وطارخسق وکجید
وتمنیستی وچیقمه‌ت وطلامزه وسوله وخوروصوتراق
وکرموت وایشق نامان دره لردن حاصل اولان خارشید
ویزغه حاجی نام محلدن نبعان ایدوب کذلك قصبه نك
طرف غربیسنده اسبیه نام قریه ده دریایه منصب اولان
کاپوره وقره حصار حلاوه‌دی بولنان ارمز طاغندن نبعان
ایدوب ینه مذکور اسبیه قریه سنده دریایه منصب اولان
یاغلی دره اسملرنده اوچ وقصبهٔ مذکوره‌یه تابع ستورقریه سنك
نبعان ایدوب مذکور یاغلی دره ایرماغنه قاریشان برکوچك
نهرکه جمعا درت عدد ایرماق وار ایسه ده بونلرك هیچ برنده
قایق وصندال ایشلیه‌مز

کوره‌له ناحیه سنه التی ساعت مسافه ده قزل علی طاغلرندن
نبعان ایدوب قومبلو قریه سنك دریایه منصب اولان چوملکجی

والتى وشكر ساعت مسافرده واقع قربلعلى والاجه طاغلرندن
نبعان ايدوب دانياو قريه سنده دريايه منصب اولان الكو
والتى ساعت مسافرده بولنان سپيسى طاغندن نبعان
ايدوب چاوشلى قريه سنك دريايه جريان ايدن چاوشلى
نام لرنده اوج ديرايكى ساعت مسافرده اولان طاغلردن
نبعان ايدوب جمله سى قره دكزه منصب اولان كودلاج
وكوجلت الكووقيا وكسى طاش ومايجه وكوسلى
وذركى نام لرنك دخى يدى عدد كه جمعا اون عدد انهار
وار ايسه ده بونلرك هيچ بريسنك قايق ايشلميه من *

پرشنبه ناحيه سنده اقچه اووم واسكى پرشنبه
اوچال ديمكله معروف اوچ عدد انهار اولوب بونلر
سواحله يدى سكز ساعت مسافه دن نبعان ايدرك جمله سى
قره دكزه منصب اولور بونلرك هيچ برنده قايق ايشلميه من

مع جبسمانه اولوبلت ناحيه سنده كول كوى يازلرى
اوكندن جريان ايدن كول كوى نهرى دخى فاتسه قصبه سنه
ياره ساعت مسافرده دريايه منصب اولور *

بنه ناحیهٔ مذکوره ده باغچه کوی مام محلده یولشه رك
اردو قصبه سنه بر ساعت مسافه ده دریایه منصب
اولان صرب دره ومیلاسی نهرلری اولوب بونلرده

دخی قایقله کزیله مز

اردو قصبه سنده قره حصار شرقیده سپینی ورشر نام
ناحیه دن نبعان ایله نفس اردو قصبه سنه بر ساعت
محلده دریایه منصب اولان میلاوسی نامنده وچام باشی
نام محلدن نبعان ایدوب کذا اردو قصبه سنده دریایه
منصب اولان طورنه اسمنده ایکی وچویل نامنده بونکه
جمعا اوچ عدد نهر اولوب بونلردن میلاسی وطورنه
صویی نهرلرینك برچاریك قدر مسافه سنه قایقله کیدیله
بیله رك دها ایلروسنه کیدیلهمز * *

نفس طربزونه اون ساعت مسافه ده واقع بر کوپری
نام محلدن جریان ایدرك نفس طربزونه یکرمی دقیقه مسافه ده
دریایه منصب اولان دکرمن دره یعنی نامنده بر نهر کبیر واردر
وبوندن خزینه دار زاده متوفی عثمان پاشانك والیلکی زماننده
مقدار کافی صو قنوات فرشیله طربزون شهرینه النوب

الحالة هذه شهر مذكورك اكثر محللری اهالیسی بوصودن دفع احتیاج ایتمکده در *

کیره سون قصبه سنه برنسی بر دیکری یارم ساعت مسافه ده دریایه منصب اولان بکرمی واون التی ساعت مسافه یایلالردن نبعان ایدن صو وبطلمه نامنده ایکی عدد ایرماق اولوب بوایرماقلرده نهرک طغیاننده کلك تعبیر اولنور قایقلرله سیر وحرکت اولنور * *

قضای مذکوره تابع اقکوی ناحیه سی درونندن جریان ایدن انهاردن پازارصویی وبطلمه نهرلری ساحله اون بش ساعت مسافه ده واقع یایلالردن نبعان ایدوب بطلمه نهری کره سوندن دریایه منصب اولدیغی مثللو پازارصویی نهری دخی بولنجقه بر ساعت محلدن دریایه واصل اولور بونلرده قایقله حرکت نا قابلدر *

جانیك سنجاغنده اولان انهار

صامسون قصبه سنك جانب جنوبیسنده مرد ایرماغی

وجانب غربيسنك كورتين ايرماغى ديمكله معروف ايكى عدد نهروار ايسه ده بونلرده قايقله كيديله مز مذكور مرد ايرماغى صامسونه تابع قواق ناحيه سنه مضاف باش الالك قريه سندن نبعان ايدرك قصبه يه برچاريك مسافه ده واقع برمحلده دريايه منصب اولور ومذكور كورتن ايرماغى مذكور قواق ناحيه سى داخلنده كائن ايوالى قريه سندن نبعان ايدرك صامسون قصبه سنه يارم ساعت مسافه محلدن دريايه اولاشور *

نيكسار قصبه سنه يارم ساعت مسافه ده اوله ايرماق ناميله بنام اولان نهر كبير كمشخانه سنجاغنه تابع كلكيت قضاسنده بالاخور قريه سندن نبعان ايله نيكسار قصبه سى بيشكاهندن جريان ايدوب اربعه قضاسى داخلنده بوغان كسان نام محلده دخى اماسيه ايرماغيله برلشه رك چهارشنبه قضاسى وسلطندن چوشنبه سياهه منصب اولور * ونهر مذكورك موسم بهارده بك زياده طاشقين اولمسيله اوچ درت ماه اوفق قايقلر كچمكده وبعضا قايقله كچمكده ممكن اوله ميوب تلازان وسكيرجك نام كوپريلردن مرور اولنمقده

وبوند نبشقه چنانچه ایرماغی دیمکله معروف بر نهر صغیر اولوب نیکسار قصبه سنه اوچ ساعت مسافه ده ارتیك چایری دینلان محلدن نبعان ایله قصبهٔ مذکوره وسطندن جریان ایدرك یارم ساعت مسافه ده اولان نهر کبیره منصب اولور * اشبو نهر صغیرك صوینی قصبهٔ مذکوره ده بولنان دکرمنلره صرفله المنوب اهالیسی اداره واستعمال ایدرلر *

اونیه قصبه سنك جانب جنوبیسنده جویزدره ایرماغی دیمکله معروف نهر اونیه قصبه سنه طقوز ساعت مسافه ده کائن نواحی ملحقه دن قره قوش ناحیه سنك چایرلك الان قریه سندن نبعان ایدوب اونیه یه برساعت مسافه ده دریایه منصب اولور ایسه ده نهر مذکور صغیر اولدیغندن اوچ دقیقه لك محلدن یوقاروسنه کوچك وبیوك قایقلرله کیدیله مز وینه قصبهٔ مذکوره جانب غربیسنده چوکری ایرماغی دیمکله مشهور نهر دخی مذکور قصبه یه اون ساعت مسافه ده کائن قره قوش تاز یایلاسندن نبعان ایدوب اونیه یه برساعتلك محلده دریایه منصب اولور ایسه ده بونلرده دخی اصلا قایق ایشله مز *

اونیه قضاسنه ملحق فاتسه قصبه سنك جانب غربیسنده
کائن شالکی نهری قصبهٔ مذکوره سکز اون ساعت مسافه ده
یایلاغی جوارندن نبعان ایدوب قصبه یه بش التی دقیقه لق
محلده دریایه منصب اولور وبونلرده دخی قایق ایشله دیله من

اونیه قضاسنه ملحق بولمان ناحیه سنك جانب غربیسنده
کائن لیجه ایرماغی دیمکله مشهور نهر بولمان ناحیه سنه طقوز
ساعت مسافه ده حسن علی طاغندن نبعان ایدوب بولمان
اسکله سنی جوارنده دریایه منصب اولور وینه بولمان
قصبه سنك جانب غربیسنده بولمان نام نهر دخی بولمان
ناحیه سنه یکرمی درت ساعت مسافه ده کائن سلمان نام محلدن
نبعان ایدوب حکومت قوناغنه اون دقیقه لك محلده
دریایه اولشور ومذکور بولمان نهرینك بش التی
دقیقه لك محلنده قایق ایشلر ایسه ده لیجه ایرماغنك قایقله
مروری ایدیله من *

اونیه قضاسنه ملحق قره قوش ناحیه سنده نیکسار قضاسنده
صاری چیچك یایلاسی جوارندن نبعان ایدوب چهارشنبه
قصبه سی درونندن نبعان ایدوب دریایه منصب اولانشو کلی زمانلرنده

ایکی عدد ایرماق و وارایسنه ده بو نهرلرده قایق سیر و حرکتی ناقابلدر *

چهارشنبه قصبه سی و سطندن جریان ایدن اسکیل ایرماغی دیمکله معروف نهر صاباش طاغلرندن ظهور ایله توقاد و حاله و اماسیه طرفلرندن جریان ایدرک اماسیه سنجاغنه ملحق لادیك قضاسندن نبعان و جریان ایدن ترسی اقان ایرماغنه و نیکسار قضاسندن دیگر بر نهر دخی تاریشوب مذکور نیکساردن جریان ایدوب درون قصبه دن دورت ساعت مسافه ده چارشنبه نك طور صوب جوارندن دریایه منصب اولور ایام بهارده صونك کثرتی زماننده الی کیله لکدن بشیوزکیله لکه قدر قایق و صندال کیدوب کلور و قصبه یه درت ساعت مسافه ده بولنان قومکوی قریه سنه قدر کیده بیلور و بنه قصبه یه ایکی ساعت مسافه ده بر و جریان ایدوب ابدال ایرماغی دیمکله مشهور نهر چارشنبه نك صوفی الالك و حضرلی قریه لرندن نبعان ایله قورشونلی جفالکندن جریان ایدرك چارشنبه نك قره بوغاز نام محلنده دریایه منصب اولور ایشلدیله قنر *

چهارشنبه قضاسنه تابع ترمه ناحیه سی وسطندن جریان ایدن نهر قره قوش طاغلرندن کلوب ترمه تك فنك قریه سی جوارنك

وقصبه یه یارم ساعت مسافه محلده دریایه منصب اولور
اللی کیله لکدن بشیوز کیله لکه قدر قایق وصلنه ال کلور
کیدر . فقط قصبه دن یوقارو کیدهمز وینه قصبهٔ مذکوره
برساعت مسافه محلده فیریج ایرماغی دیمکله مشهور ناحیهٔ
مذکوره نك اوست طرفنده قوجان وبازلماج قریه لوینك
طاغلرندن کلوب نشانی یوق دینلایرده دریایه منصب اولور
ساحل بحردن برساعت محله قدر اللی کیله لکدن یوزکیله لك قدر
قایقلر کلور کیدرلر اوینه ایله لوهره ناحیه سنك حدودندن
جریان ایدن نهر اقچای ایرماغی افرا رطاغلرندن کلوب کوازلك
قهوه سی جوارنده دریایه منصب اولور فقط بوایرماغده
قایق سیر وحرکت ایده مز *

بافره قضاسنده قزیل یرماغی نامنده بر نهر اولوب سیواس
طرفندن نبعان وونیرکوپریسی جوارندن وبوی اباد طرفندن
جریان ایدرك کول ایرماغیله برلشوب بافره قصبه سنه درت
ساعت مسافه بولنان اشاغی کوردلو قریه سنده واصل دریا اولور

لازستان سنجاغنده اولان انهار

لیوانه قصبه سی پیشکاهندن جریان ایدن صاری صو تعبیر اولنور
چورق نهرینك اصل منبعی بایبورد حوالیسندن اولوب اولتی

وماثروان وشاوشت طرفلرندن ليوانه يه كلنجه يه قدر برقاج
اوفق صولر قاريشوب كسب جسامت ايدر وليوانه دن
باطومه قدر جريان ايدوب باطوم جوارنده دكزه منصب اولور
واشبو نهر واسطه سيله باطومدن ليوانه يه وليوانه دن
باطومه بر وبعضى بر بحق كونده قايقله كيدوب كله رك ذخائر
واشياى تجاريه نقل ايدرلر وموسم بهارده نهر مذكورك
طغياننده ن طولايى ليوانه دن باطومه درت ساعت ظرفنده
قايقله وصولى ممكندر

خوپه قضاسنى طاغلرندن نبعان ايدوب كيسه قريه سنده دريايه
منصب اولان بر وقضاء مذكوره تابع ارخوى
قصبه سنده دريايه منصب اولان وليوانه حدودنده
يارخال تپه سيله يايلاقلردن نبعان ايدوب قصبۀ مذكوره يه
ايكى ساعت مسافه ده برلشان بر وينه ارخوى ناحيه سى
طغلرندن نبعان ايدوب وچه اسكله سنده دريايه
منصب اولان ايو ناسنك بركه جمعا اون عدد بيوك وكوچك
انهار واراسنه ده بونلرك هيچ برينده قايقله كزيله من

همشين ناحيه سندن جريان ايله اتنه قضاسنده اردهشين
اسكله سنده دريايه منصب اولان فورتنه درهسنك

بعضا اوماق قایقلر ایشلیه بیلور *

طالاخا طاغندن نبعان ایدوب چورکصو حلودندن
جریان ایله شوکتیل نام محلده دریایه منصب اولان
چولق وقرانقه طاغندن نبعان ایله نفس چورکصوده دریایه
منصب اولان قنطریش وچورکصویه اوچ ساعت
مسافه‌ده واقع اجیقستاد قریه‌سندن نبعان ایله چارشو
کنارنده مذکور قنطریش نهریله برلشان اچقوا وکذا
چورکصویه درت ساعت مسافه‌ده طرت نام محلدن نبعان
ایدرك بودخی قنطریش نهریله ملاقی اولدیغی حالده قره دکزه
منصب اولان قنیشا وینه طرت نام محلدن نبعان
ایدوب دریایه منصب اولان دنجوا نامنده بش عدد نهر واردر

کمشخانه سنجاغنده اولان انهار

نفس کمشخانه درونندن حارشید ایرماغی جریان ایدوب
استبوایرماق واوق طاغندن نبعان ایله تیره بولی قصبه‌سنك
دریایه منصب اولور وبونهر نهایت طاشلق واریرینده
درونده هیچ بر قایق ایشلیه من * *

اوف طاغندن نبعان ایله طوزلی قضاسندن
بیواش بو نهر جریان ایدوب بتون کوی جهاتی نهرلری
دخی بونکله برلشه رك تیره بولی قضاسنده دریایه
منصب اولور نهر مذکورك کنشخانه دروننده جریانت
ایدن حارشید ایرماغی وبلوق آغاجلر بشیلور *

طاندیرلق واشکالاجی نام طاغلردن نبعان ایله قوکاس
ناحیه سندن جریان ایدن صوبراق نامنده بو نهر حارشید
ایرماغنه قاریشه رق تیره بولیده دریایه منصب اولور

کلکیت قضاسنه تابع بالاخور قریه سندن نبعان
ایدن نهر صداق وقوشمشاد نهرلریله کلکیت قصبه سنده
برلشه رك شیران قضاسنی وقره حصار شرقی وقویلحصار
ونیکسار طرفلرندن جریان ایله طاشلی اوه نام محله ده
اماسیه ایرماغنه منصب اولور

بجوز دره ناحیه سنه تابع قولسطان وقیطاوه *
ومجوری طاغلرندن ومحال سائره دن نبعان ایدن انهار
سورمنه ناحیه سنه قریب محلده برلشه رك ناحیه

مزبور قصبه سنده دزبایه منصب اولور *

قاوزطاغندن طورشون وکرسود وترسون ایرماقلری نبعان ایدوب شیران قضاسنك نهایت حدودنده بولشوب قره حصار شرقی سنجاغنه تابع منطوال قریه‌سی درونندن جریان ایدوب قره حصار ایرماغنه قاریشه رق طاشراوه نام محلده اماسیه ایرماغنه منصب اولور

کلکیت قصبه سنه ایکی بچق ساعت مسافه‌ده واقع درم طولی قریه سنده بوزخان تعبیر اولنور بزمغاره اولمغله ایام صیفده بونك درونندن دیرك قالنلیغنده بوزلر پیدا اولوب ایام شتاده اریوب محو اولور *

* ویازکونلرنده اخذ وصرف اولنور *

طربزون سنجاغنده اولان معدن صولری وقابلیجه‌لر

ماچقه ناحیه سنه تابع حمسی کویی جوارنده یرکوریك نام محلده قینار براجی صو اولوب شرب واستعمالنك یل وفا شمه علتنه دوا اولمغله منفعتی مشهوردر *

يدره ناحيه سنه تابع صمارقشه صغير قريه سنده ايازمه صوئي تعبيرا ولنور طاشدن براجق صوچيقوب بعض علته منفعتي سؤيلنمكده وحتى مذكور صودن درسعادت واورپايه كوتورلمكده در *

پرشنبه ناحيه سنده قوزاغزى نام محله ايكى ساعت مسافه ده عناج قريه سنده جريان ايدن صغوق وطاتلى صوياتسزى ووجودده اولان يل وسنجه وسائر علته دواسي تجربه اولنمشدر

قراى سبعه ناحيه سنه تابع وان قريه سنده براوزمان ايچندن نبعان ايدر برايليجه صو اوله رق بوصويك جريان ايتديكي يرده بياض طاش حاصل اولوب بوطاشدن كوچ وكندو سنده نحاس رايحه سي اولديغي مثللو اويوز وقاشندى وسائر امراضه دخي منفعتي واردر *

ريزه قضاسنه ايكى بچق ساعت مسافه ده واقع قالوندوز نام مشهور طاغ اتككنده بهرسنه ماينك يديسنده بر صغوق صو جريان ايدوب بوصو دخي چبان وقاشندى وسائر علته نافعدر *

لازستان سنجاغنده اولان قابلیجه لر

لیوانه قصبه سنه ایکی ساعت مسافه ده اوتنکو تعبیر اولنور صوئی طاتلو وسنجاق وینه قصبه مذکوره یه یارم ساعت مسافه ده اجی صو تعبیر اولنور ایکی عدد قابلیجه اولوب سنوی ــــ وقاشنمه علتلرینه منفعتی اولدیغی تحقیق قلنمشدر *

همشین ناحیه سنده حلادره سی جوارنده اردونام محلده غایت سنجاق برقابلیجه اولوب یل علتنه دوائی مشهور اولوب ــــ لذتی هیچ برمعدن صوینه بکزمز

جانیك سنجاغنده اولان قابلیجه لر

بافره قصبه سنه درت ساعت مسافه ده سوزملك قریه سنده غایت اجی برصو چیقوب حیوانانده ظهور ایدن اویوزلغی دفع ایدر *

نیکسار قصبه سنه یارم ساعت مسافه ده کوکرد صوینه مشابه وغایت اجی طراز ودرت ساعت مسافه ده زنکر صباریجه جرمك نامنده ایکی عدد قابلیجه اولوب سنوی ــــ

وسمه وحرارتی غایت نافعدر *

بولمان ناحیه سنده چارموق قریه سی جوارنده
کوکرد معدننه مشابه برقایلیجه اولوب هر برعلته منفعتی
تجربه ایدیلدیکندن صاماسون وسینوب واینه بولی
وطربزون وباطوم طرفلرندن کلمکده درلر

طربزون سنجاغنده اولان آثار عتیقه

نفس طربزونده آثار عتیقه دن برقلعهٔ کبیر واراسیه ده
بعض محللری کونبکون خراب اولمقده ایدیکی *

اقچه آباد ناحیه سنده نفس بولتانه یه ایکی بچوق
ساعت مسافه ده اقچه قلعه نامنده بریهدن قلعه اولدیغی

ماچقه ناحیه سنده طانغ وطاشلرنیه لرنده کوچك
کوچك بك عتیق وخراب قلعه بنالری بولندیغی

نفس تیره بولی قصبه سنك وسطنده ساحل بحرده واقع طاشلو زرنده بولنان قلعه درونده قدیم اما خراب برعدد کلیسا اولدیغی *

وقف کبیر ناحیه سنده نفس فولت قصبه سنه برساعت مسافه ده قلیطه نام محلده ساحل بحرده برعدد قلعه اولدیغی *

تیره بولی قضاسنه ملحق کوره له قصبه سنده کوره نامیله برعدد خراب قلعه موجود ایدوکی *

اوف قضاسنده قلعه جك نامالرنده ایکی عدد خراب سور اولدیغی *

سورمنه ناحیه سی حکومت قوناغنه یارم ساعت مسافه ده ایکی وچنار وکولنسه قریه لرنده ایکی عدد کلیسا درت عدد قلعه محلاری واراسه ده مرور زمان ایله بتون بتون خراب اولدیغی *

نفس ریزه قصبه سنده منهدم جسیم برقلعه اولوب بالنسبه عتیقه اولدیغندن بونك تاریخ بناسی معلوم اوله مدیغی

مثللو قصبه‌سی مذکوره‌ده فاتحی ولدیغی روایت اولنان
جعفر پاشا مرحومك حمزه بك محله‌سنده مع مناره
کارگیر قبه‌لی بنا وانشا کرده‌سی بولنان جامع شریف قپوسنده
کتابه‌سیله مخدومنه مخصوص طاشدن مصنّع آثار عتیقه
دن قبرلر موجود ایسه‌ده بونلرك دخی تاریخلری معلوم
اوله‌مدیغی *

نفس کره‌سون قصبه‌سنك خرابه مشرف جنویز زماننك
وبعض مسجد عائله کوره دها اول بنا اولنمش برقلعه ایله
قضاء مزبوره مضافه طقوز ساعت مسافه‌ده قوشخان
قریه‌سنك درونده برعدد یلتقه ودرون بحرده
وقصبه‌یه اوچ ساعت مسافه‌ده خالی اطه صغیر ایچنده
برعدد قلعه موجود ایدوکی *

لازستان سنجاغنده اولان آثار عتیقه

خوپه قضاسنه ملحق رخوی ناحیه‌سنده افیون بابا
تپه‌سنده طاشدن معمول اوفق برحصار موجود
ایدوکی *

تمناه سنه مذکوره‌ده تابع کونیه ناحیه‌سنده ساحل بحرده آثار

عتيقه دن برقلعه بولنديغى

ليوانه قضاسنه تابع بارخال وبطه ود ولخانه نامون قريه‌لرنده اثار عتيقه دن اولان كليسالر مؤخرا جامع شريفه تحويل اولنديغى مثللو بعض طاغلرده دخى خرابا ولمش قلعه‌لر اولديغى *

اثنه قضاسنه تابع همشين ناحيه سنده قلعه بالا وزيرنا ملرنده ايكى خراب قلعه بولنديغى *

جانيك سنجاغنده اولان اثار عتيقه

صامسون قصبه سى جوارنده قره صامسون نام محلده جنويز وقتندن قالمش بعض ابنيهٔ عتيقه اثارى ظهور ايدرك محل مذكور برقاچ سنه اول حكومت محليه معرفتيله حفر ايتديريله‌رك برخيليجه كبير ومنتظم ومعمول طاشلر ظهور ايتمكله بااراده سنيه صامسونك انشاسى تصويب اولنان ليمانه صرف اولنمق اوزره ذكر اولنان طاشلر حفظ وتوقيف ايتديرلمش اولديغى *

قواق ناحيه سنده نفس قواق قصبه سنده حكومت

قوناغی اتصالنده مشرف خراب متوفی طپار محمود پاشا
بناسی اوله رق اوفق بر یالی نقه موجود اولدیغی *

بافره قصبه سنه یدی ساعت مسافه ده کائن عماز
وقیوقیا قریه لرنده ابنیهٔ عتیقه لر اولدیغی *

نیکسار قضاسنده اوچ قات اوله رق متین وبعض مرتبه
دیواللری خراب اولمش بر عتیق قلعه وقلعهٔ مذکورک
برنجی برجی اوزرنده بنالر اولوب اهالی قدیمه مسکون
بولندیغی *

اونیه قضاسنه تابع درت ساعت مسافه ده چناق
قریه سنده بر وبر ساعت مسافه سنده قلعه قریه سنده
برکه جمعا ایکی عدد قلعه موجود ایسه ده بونلر مرور زمان
ایله خراب اولدقلری *

اونیه قضاسنه ملحق فاتسه قصبه سنه برچاریک
مسافه ده سناسترنامیله آثار عتیقه دن بر محل اولوب بهرسنه
مایسک یکرمی برنجی کونی جوار قضا وناحیه لردن ذکور
واناث خرستیانلر جمع اولوب زیارت ایتمکده اولدقلری

کمشخانه سنجاغنده اولان آثار عتیقه در

طرزول قضاسنه تابع اردسه وجانجه وجلوسانه والجه قلعه قریه لرینک جوارلرنده آثار عتیقه دن کوچک و بیوک خراب قلعه لر بولنمقده در *

طربزون سنجاغنده اولان مقامات عالیه در

نفس طربزونک جهت شرقیه سنده بوزتپه نام طربزون مرعاسنده مدفون اخی اورن دده اسمیله بر زیارتگاه محل اولدیغی مشهور اوچ بش سوقاقده بوکبی مقامات وارایسه ده اسملری ______ بیلنه مامشدر *

نفس اردو قصبه سنده نبی دده و بنیت بابا و سوخته بابا وشیخ اولیا وبرکت دده وقره کیکلی دده وحاجی قورت دده وتوپلک بابا وچتللی اولیا ومراد دده وچاکلی دده وحسن دده وحسن بابا مراقد شریفه لری ______ بولنمقده در *

اردو قضاسنه تابع مع اولوباشی جبتمانه ناحیه سنده سید مصطفی

وشيخ امام دده ويوجه تپه وقوقجه كيت وكوج وشيخ عبد الله وصاری صادق نامان ذوات كرامك مقبره لری موجود ايدوكی

اردو قضاسنه تابع ابصندی ناحيه سی ملحقاتندن قوزقيه سنده شيخ خليل واق فاطمی قريه سنده شيخ حسن وشيخلو قريه سنده شيخ قوناوطلو غمش ذوات كرام مدفون ايدوكی *

تيره بولی قصبه سنه اون ايكی ساعت مسافه ده تكيه قريه سنده شيخ حاجی عبد الله حضرتلری مدفون ووفاتی طقوز يوز اللی سنه سی اولوب حياتنده اسكان ايلمش اولديغی خانه سی الان مجددا انشا اولنمش كبی موجوددر *

ريزه قصبه سنده وتربهٔ مخصوصهٔ مجسمه سنده مدفون مشاهير اهل اللهدن سمرقندی شيخ علی حضرتلری اولوب پك عتيق اولديغندن تاريخ وفاتی معلوم اولمه مديغی *

ريزه قضاسنه تابع قرای سبعه ناحيه سنده مشاهير اهل اللهدن مقام عالی اولميوب فقط خيالی نام كتاب مشهورك مصنفی اولان ذات ناحيهٔ مذكوره ده حيالی قريه سنده بر مغاره كبی مقامی اولوب اكثر اهالی زيارت ايدرلر *

نفس كيرسون قصبه سنده شيخ سعيد وقاسم حضرتلری مدفون اولدقلری كرسون قضاسنه ملحق اقكوی ناحيه سنده بوز تكيه نام محلده

شیخ کرام الدین ونفسی پیرعزیز ده شیخ ادریس حضرتلری مدفون
ایدوکی *

جانیك سنجاغنده اولان مقامات عالیه

نفس ضامسنون قصبه سنده مشاهیر اهل اللهدن سید قطب
الدین وشیخ حمزه الملقب بنور الدین وعیسی بابا وقلیج دده
نام ذوات کرامك مقامات عالیه لری اولدیغی شائع وبونلردن
ماعدا قصبهٔ مذکوره یه جوار محللرده کائن حسین غازی وذو
الفقار واکرده ده نام ذوات کرامك دخی مقامات مبارکه لری
زیارتگاه اولمقده ایدوکی *

نفس چهارشنبه ایله ملحق بولنان ترمه ناحیه سنه بروا وچ ودرت
ساعت مسافه ده واقع محللرده غازی حسن بك ویاوز اولیا وسلطان
اسماعیل وشیخ بك دده واخی علی بابا ونعمان دده وضارتی غازی وتنیه
بك وشیخ بابان وامیر بابا وقلفه بابا وظهوری بابا دیمکله معروف ومشهور
مقامات اولدیغی *

بافره قصبه سنده بافره قصبه سنك فاتحی وسبب بانیسی
اولان مشهور امیرزاده بك وقصبه جوارنده مشاهیر
اهل اللهدن خضر الیاس بابا وغازی بابا وشیخ
اوزن بابا وشیخ غازی بابا ووزرای عظامدن سیاوش پاشا

وصاری دده نام ذوات کراملك قبرلری موجود ایدوکی

نیکسار قضاسنده فاتح روم ملك احمد
دانشمند غازی وخرمه سنان ارلرندن سنقور بگ وشیخ
یعقوب وحسین غازی واخی پهلوان واخی نخجوان
وکشفی عثمان افندی ویعقوب حسن
وخواجه سلطان وچوراکی یوسف افندی وعبدالرحمن
غازی ومفسرین عظامدن سنان افندی وعبدالله
غازی وسنان بك وحاجی بیرام ولی وشیخ پیرلله
دده وشیخ عبدالرحمن تاج الدین
نام ذوات عظام مدفون ایدوکی

کمشخانه سنجاغندن اولان مقامات عالیه در

شیران قضاسنده سلاله طاهره دن سیدی بابا
وعیسی بابا حضرتلری مدفوندر * *

تم هذا بمعرفة التوفیق
سنه ١٢٨٧
فی ذی الحجه

تصحیح و علاوه

دیوان تمییز رئیس ثالثلكی ایله الویهٔ ملحقه مجلس تمییز رئیسلیکی ثانیلکی
لغو اولنمشدر

طربزون سنجاغی مجلس اداره اعضاسندن حسین زهـ

باطوم محکمهٔ شرعیه سی باشکاتبی احمد حمدی افنـ

نیکسار قضاسی قائممقامی محمود افندی

چهارشنبه قضاسی قائممقامی محمد نوری افنـ

انیه مأموری مصطفی افندی

طربزون جنسی تلغراف مفتشی معاونی موسیو ما

نفس چماسیون قرائتخانه سی مدیری محمد افنـ

نفس ینی قرائتخانه سی مدیری محمد افنـ

طربزون ردیف میرالایی امیر بك وفات ایتمشد

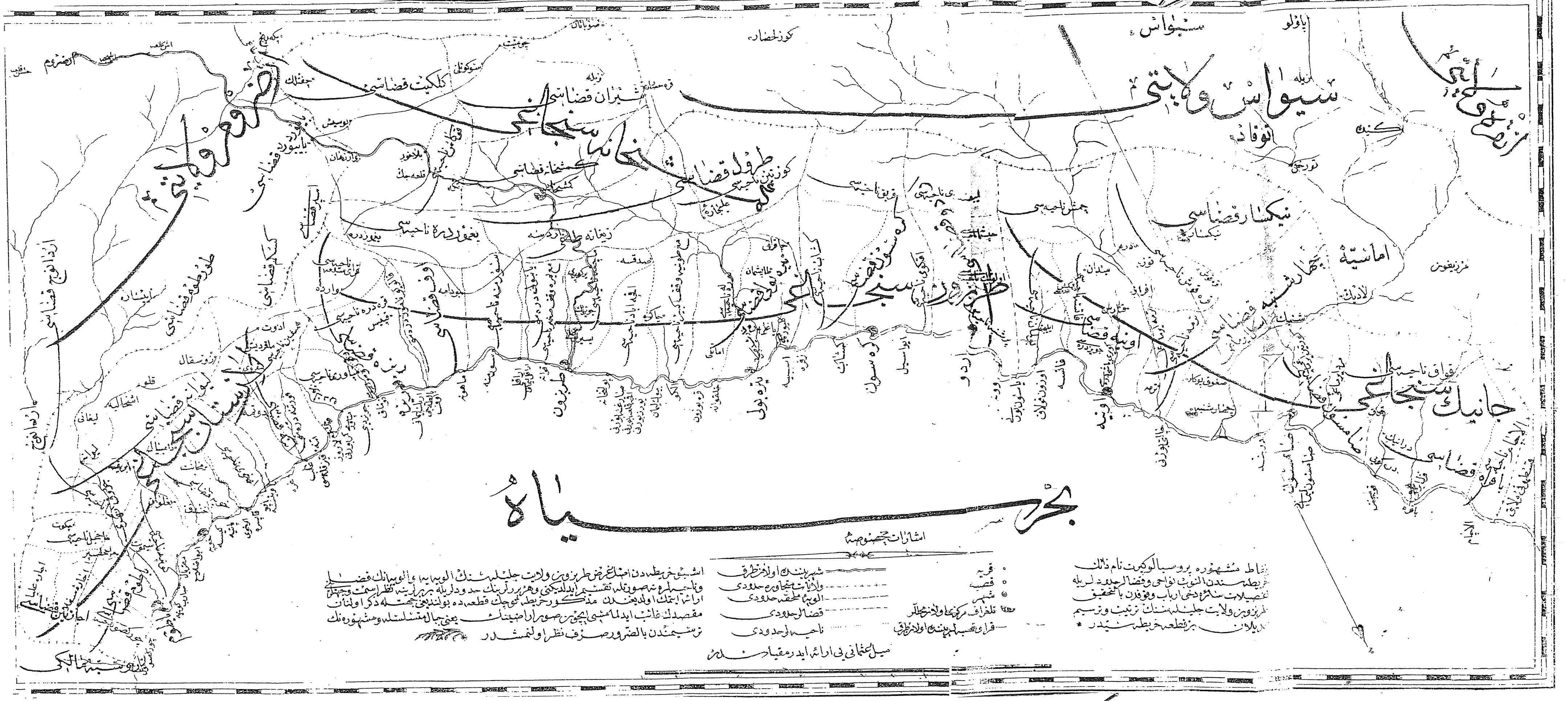

بحر سیاه
سیواس ولایتی
ارضروم ولایتی
طربزون
اردو
اونیه
کره سون
اماسیه
اشارات مخصوصه